



**すくすく育ってます!
 ~赤ちゃんルーム・身体測定~**

今月の内容

- 皆野高等学校ふれあい体験…………… **P2**
- 7月10日(日)は参議院議員選挙の投票日です
 第48回秩父音頭まつり…………… **P4**
- 流し踊りコンクール参加チーム募集…………… **P6**
- 後期高齢者医療被保険者証の一斉更新…………… **P7**
- 国保からのお知らせ…………… **P8**
- 保健師からのちょっといいはなし…………… **P9**

毎月第1金曜日、総合センターで赤ちゃんルームを開設し、身体測定や育児相談、栄養相談などを行っています。

また、のびのびと安心してお友達と遊べる空間が設置されており保護者のかたにはとても好評です。1歳6か月までの赤ちゃんを対象としておりますので、お気軽にご利用ください。

6月3日(金)のルームでは、たくさんの赤ちゃんが元気な姿を見せてくれました。体重測定では泣いてしまう子も。

6月1日現在の人口と世帯(先月比) 5月中の動き

人口… 10,137人 (-19)	転入… 15人
男 4,987人 (-6)	転出… 24人
女 5,150人 (-13)	出生… 2人
世帯数… 3,965世帯 (+1)	死亡… 12人





給食

皆野幼稚園での保育実習

皆野高校の家庭科保育分野の授業として、皆野幼稚園での保育実習を毎年実施しています。

朝のお出迎えからお見送りまで、園児といっしょに過ごすことで、世代間交流を体験するものです。

先生のお手伝いはもちろん、園児への指導、給食・歯みがき指導、鬼ごっこや折紙遊びなど、将来に向けての貴重な体験ができる授業になっています。



こいのぼり作り

世代の違いを超えて楽しむことで、豊かな心が育てられ、とても大切なことを学べるのではないのでしょうか。

この交流事業が児童、生徒たちの今後の生活、地域の活性化に役立っていくことが、期待されます。



折り紙

ふれあいから学ぶ 皆野高等学校ふれあい体験

県立皆野高等学校では、「誠実・勤勉・協力・奉仕」を教育理念に掲げ、地域での奉仕活動や国神小学校・皆野幼稚園の行事への参加に積極的に取り組まれています。

ここでは、地域でのふれあいから生徒自身で学びを生み出す新しい教育のカタチを見ることが出来ます。



大縄跳び対決

風船運びリレー



むかでリレー

国神小学校との交流競技

6月2日(木)に開催された、皆野高校体育祭では国神小学校の児童との交流競技が行われました。これは、地域との交流や世代間の交流を目的として開催されているもので、今年が2回目の開催です。

競技は、「大縄跳び」「風船運びリレー」「むかでリレー」の3種目。小学生と高校生の対抗戦形式で行われ、真剣勝負が繰り広げられました。

皆野高校生徒会長の服部さんは、「高校生は、小学生との対抗戦に向けて練習に身が入っていたし、体育祭全体が盛り上がるので、今後も交流競技を続けていきたい」と話してくれました。

また、国神小学校児童会長、守屋さんは「大縄跳びで高校生が去年よりも手強かったけど、勝つてよかったし、大縄が一番楽しかった。」と感想を聞かせてくれました。

他の児童からも「風船運びリレーが楽しかった」「高校生が優しくしてくれてうれしかった」などの声が聞かれ、交流競技は大変盛り上がり上がっていました。

皆野高校の先生は「高校生が普段見せない顔をしていて、高校生にとっても良い機会だと思う」と話してくれました。

また、国神小学校の先生は、「小学生が高校生になった時、こういった経験があることで、小学生達に優しく接することで、できるので、良い機会だと思う」と話していました。



国神小学校児童会長 守屋さん



皆野高校生徒会長 服部さん

7月10日(日)は

参議院議員通常選挙の投票日です！

任期満了に伴う参議院議員選挙の投票が7月10日(日)に行われます。選挙が、明るく正しく行われるよう、有権者の皆様のご協力をお願いします。

公示日 6月22日(水)
投票日 7月10日(日)

■投票できるかた

平成10年7月11日までに生まれ、平成28年3月21日までに皆野町に住民登録し、引き続き選挙当日まで皆野町に居住しているかた。
※失権などによる欠格条項に該当しているかたを除きます。

■投票の方法

郵送された入場券を、指定された投票所へお持ちください。受付の後、投票用紙が交付されます。
埼玉県選出議員選挙では、候補者氏名を記載し投票します。比例代表選挙では、各政党が届け出た候補者の名簿から、候補者名または政党名を記載し投票します。

■投票所および投票時間

投票所および投票時間は、「別表1」のとおりです。

■期日前投票

投票日に冠婚葬祭や仕事・旅行などで投票できないかたは、投票日前でも投票することができます。ただし、期日前投票を行う日に満18歳になっていないかたは、不在者投票となります。

■時間

6月23日(木)～7月9日(土)
午前8時30分～午後8時

■場所

期日前投票所(役場2階会議室)

■持参するもの

入場券

※入場券がお手元に届かない場合は、選挙管理委員会までご連絡ください。入場券をなくした場合でも再交付を受けて投票できます。投票所の係員にお申し出ください。

本人確認のため、身分証明書(免許証など)の提示を求める場合があります。

■入院(所)中の不在者投票

不在者投票のできる指定施設に入院(所)中のかたは、投票管理者(病院長・施設長など)に投票用紙の請求をすれば、その施設内で不在者投票をすることができます。

町内の不在者投票指定施設は、「別表2」のとおりです。町外の指定病院・施設については、選挙管理委員会へお問い合わせください。

■郵便による不在者投票

身体に重度の障害があるかたに対して、郵便による不在者投票制度があります。この制度を利用されるかたは、選挙管理委員会に申し出て、「郵便投票証明書」の交付申請をしてください(すでに交付を受けているかたは必要ありません)。

交付申請のできるかたは、「別表3」に該当するかたです。

■代理投票・点字投票

交付には日数がかかりますので、早めに申請してください。

体が不自由、字が書けないなどの理由で自分で投票することができないかたには、代理投票の制度があります。また目の不自由なかたは点字で投票することができます。遠慮なく投票所の係員にお申し出ください。

■開票

開票は即日開票とし、7月10日(日)の午後9時から文化会館A会議室(3階)で行います。

■開票所の一般参観

皆野町の選挙人名簿に登録されているかたは、開票を参観できます。参観人の定員は20人です。※午後8時45分から先着順に参観券を交付しますが、その時点で参加希望者が定員を上回った場合は、抽選により参観人を決定します。

18歳投票スタート!

公職選挙法の改正により、今回の参議院議員通常選挙から選挙権年齢が18歳に引き下げられました。若者の意見や考えを政治に届きやすくするための改正です。貴重な一票を大切に皆さん投票しましょう。

投票の流れ

- ① 自宅に郵送された入場券をもって指定の投票所へ行きます。
- ② 受付に入場券を提出し名簿対照係が本人確認を行います。
- ③ 投票用紙交付係から投票用紙を受け取ります。
- ④ 投票記載所で投票用紙に投票したい候補者・政党を記載します。
- ⑤ 投票箱に投票用紙を入れます。これで投票終了です。

別表1 投票所および投票時間

投票区	投票所	投票区域	投票時間
第1	皆野総合センター内	戦場・土京区、親鼻区、駒形区、上の台区、下田野区	午前7時 午後8時
第2	皆野町文化会館内	根岸区、腰区、上原区、上大浜区、中大浜区、下大浜区、原区、下原区	
第3	自然休養村管理所内	大字金崎、大字国神、大字大測、大字野巻の全域、大字下日野沢の一部	
第4	皆野町消防団第4分団詰所内	大字金沢の全域	
第5	わく・ワクセンター内	大字下日野沢の一部、大字上日野沢の全域	
第6	三沢小学校内	大字三沢の全域	

配布(郵送)される入場券に投票所名が記入してありますので、指定された投票所で投票してください

別表2 不在者投票指定施設(町内)

病院	清水病院 皆野病院
老人ホーム	ケアハウス悠う湯ホーム 特別養護老人ホーム悠う湯ホーム
その他施設	カーサ・ミナノ

ご注意ください! 第4投票所が変わりました

第4投票区(金沢地区)の投票所が消防団第4分団詰所に変更になりました。お間違えの無いようご注意ください。

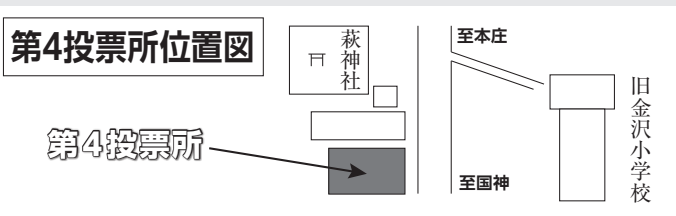

手続などの詳細については、
選挙管理委員会へお問い合わせください



別表3 郵便などによる不在者投票ができるか

	戦傷病者手帳	身体障害者手帳
両下肢機能障害	特別項症から第2項症まで	1級もしくは2級
体幹機能障害		
移動機能障害		
心臓機能障害	特別項症から第3項症まで	1級もしくは3級
じん臓機能障害		
呼吸器機能障害		
ぼうこう機能障害		
直腸機能障害		
小腸機能障害		
肝臓機能障害	1級から3級	
免疫障害		
介護保険 要介護状態区分 「要介護5」		

問合せ 皆野町選挙管理委員会(総務課内) ☎62-1231

第48回

お盆合歓

秩父音頭まつり

chichibu ondo

◆流し踊りコンクール 参加チーム募集

期 日 8月14日(日)
 場 所 正調流し踊りコンクール
 会場/役場 おまつり広場
 自由おどり
 会場/本町商店街
 ※荒天の場合は、文化会館内
 区 分 一般(含む少年)の部、番外の部
 構 成 1チーム15人以上(先導者含む)
 申込み 7月15日(金)まで

8.13 日

PM.5:00

カーニバル

秩父音頭(自由参加)
ますつかみ
コンサート

正調秩父音頭から
楽しい自由踊りまで

8.14 日

PM.4:30

自由踊り・
秩父音頭流し踊りコンクール

※荒天の場合文化会館

PM.9:00

花火打ち上げ

尺玉・スターマイン・奉納花火打ち上げ

◆メッセージ花火を募集!

誕生・成人・結婚・米寿などを記念して、
また会社・団体の創立記念日などお祝いして打ち上げる
花火を募集します。

花火を打ち上げる際にメッセージをご紹介します。

申込み 7月22日(金)まで

5号(5寸)・・・12,360円

7号(7寸)・・・20,600円

8号(8寸)・・・30,900円

10号(尺玉)・・・51,500円

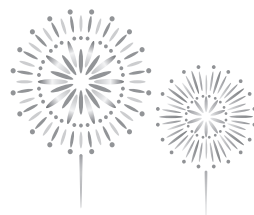

◆来賓接待 ボランティア募集!

まつり会場で来賓接待のボラン
ティア団体を募集します。
ご協力をお願いします。

申込み 7月22日(金)まで

申込み 秩父音頭まつり実行委員会(商工会内) ☎62-1311

交通事故に気をつけ、楽しい夏を過ごしましょう！ 夏の交通事故防止運動

交通ルールの遵守と正しい交通マナーの実践を習慣付けるため、7月15日(金)から24日(日)までの10日間で実施されます。

この期間、次の3点を特に注意して、夏の交通死亡事故ゼロを達成しましょう。

1 自動車による交通事故防止

- ・ 自動車を運転する人は、早めのライト点灯、合図、スピードダウンを心掛けましょう。
- ・ 夕暮れ時に外出する際は、明るい色の衣服や反射材を身に着けましょう。

2 自転車の交通安全ルールを守る

- ・ 飲酒運転、二人乗り、並進の禁止
- ・ 夜間はライトを点灯
- ・ 交差点での信号遵守と一時停止、安全確認



3 飲酒運転の根絶

- ・ 飲酒運転は悪質な犯罪です。危険性、悪質性を再確認しましょう。
- ・ 二日酔いによる運転も飲酒運転です。してはいけません。

後期高齢者医療保険

被保険者証の一斉更新

お手持ちの後期高齢者医療被保険者証の有効期限は平成28年7月31日です。

新しい被保険者証を7月中旬に簡易書留郵便で発送します。(受け取りの際は、印鑑が必要です。)

7月中旬に届かない場合は、下記担当までご連絡ください。

緑色

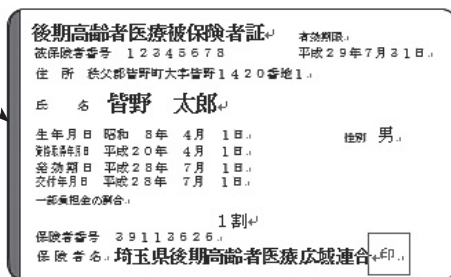

問合せ 町民生活課 保険年金担当 ☎62-1232

国民年金保険料の免除制度があります

経済的な理由や災害などにより保険料を納めることが困難なときは、申請し承認されると保険料が免除されます。

○免除の内容

保険料の納付が免除(全額・4分の3・半額・4分の1)されます。本人・配偶者・世帯主の前年所得による審査があります。

免除の対象期間は、7月から翌年の6月までの1年間です。

○納付猶予

50歳未満のかた(学生を除く)で、本人および配偶者の所得が一定額以下の場合は、申請により保険料の納付が猶予されます。

○申請

申請先は町民生活課保険年金担当です。過去2年1か月前の分までさかのぼって申請ができます。申請書は1年度分ごとに1枚提出することになります。

問合せ 秩父年金事務所 ☎27-6560
町民生活課 保険年金担当 ☎62-1232

夏は細菌による

食中毒に

「ご注意ください」

気温や湿度が高くなる時期は細菌が増えやすく、病原性大腸菌O157や、カンピロバクターによる食中毒の危険性が高くなります。

食中毒予防の3原則

食中毒菌を

「付けない、

増やさない、

「やっつける」

を実践し、食中毒から身を守りましょう！

① 付けない

手洗い・調理器具・食材の洗浄をしっかりと行ないましょう。焼肉・バーベキュー時、食べる箸と焼く箸は使い分けましょう。

② 増やさない

作った料理はできるだけ早く食べましょう。保存する場合は冷蔵庫などを上手に使い、細菌の増殖を抑えましょう。

③ やっつける

加熱して、食中毒菌を死滅させましょう。特に、お肉は中心部まで十分に加熱(中心温度75℃、1分以上)してから食べましょう。

問合せ 秩父保健所

生活衛生・薬事担当
☎22・3824



皆野町けんこう大使 み～な

国保からの お知らせ

国民健康保険税について

国民健康保険税は、病気やケガをした場合に安心して医療を受けることができるよう、国保加入者で医療費の負担を支えあう国民健康保険制度の貴重な財源です。納期限までに必ず納めましょう。

平成28年度の税率

区分	医療分	後期高齢者支援分	介護分(40歳～64歳)
所得割	(総所得金額 - 33万円) × 5.5%	(総所得金額 - 33万円) × 1.1%	(総所得金額 - 33万円) × 1.1%
資産割	固定資産税額 × 40%	—	—
均等割	加入者数 × 10,000円	加入者数 × 7,200円	加入者数 × 7,200円
平等割	1世帯 14,000円	—	—
課税限度額	54万円 [52万円]	19万円 [17万円]	16万円

※地方税法施行令の改正に伴い、課税限度額が改正となりました。[] 内は旧課税限度額。

所得の申告を必ずしましょう

国保税の税額は前年の所得に応じて決定します。税額を決定するために、国保加入者は毎年所得の申告をすることが義務付けられており、前年中に収入がなかったかたも申告が必要です。

また、高額療養費や福祉サービスなどを受けるためにも申告が必要です。まだお済みでないかたは忘れずに申告しましょう。

資格の手続きを忘れずに

国保の加入や喪失の手続きを忘れていませんか？

手続きを忘れてしまうと、さかのぼって国保税を納めることになったり、二重で保険料を納めてしまうこともあります。こうしたことが起きないように加入・喪失の手続きは忘れずに行いましょう。

なお、年度途中で加入や喪失をした場合には、税額が変更されます。

国民健康保険税の軽減について

倒産や解雇などを理由に離職されたかたは、申請により国保税の軽減が受けられます。

●対象者 次の条件すべてを満たすかた

- ①公共職業安定所(ハローワーク)より雇用保険受給資格者証を交付されているかた
- ②離職日の時点で65歳未満のかた
- ③雇用保険受給資格者証の「離職理由」欄の理由コードが次のいずれかであるかた

	理由コード	例
特定受給資格者	11、12、21、22、31、32	会社の倒産、解雇などで離職したかた
特定理由離職者	23、33、34	雇止め、正当な自己都合で離職したかた

●申請 雇用保険受給資格者証と印鑑を持参のうえ、税務課(⑦番窓口)にて申請をしてください。

問合せ 税務課 課税担当 ☎62-1461

保健師からの

ちよこ

いいはなし

担当：榎谷



「子どもの夏の事故を防ごう！」

暑い季節。海やプール、花火やバーベキューなど楽しいことがたくさんありますね。しかし、同時に子どもの事故が起きやすい季節でもあります。子どもの命を守るのは親です。一瞬の出来事で、命を落とすことにもなりかねない事故を防ぐためにできることを考えてみましょう。

〔屋内〕

浴室やビニールプールで水遊び
わずかな水でも溺れる危険あり！

乳幼児の水の事故は、浴槽に溜めていた残り湯で溺れるケースが最も多いです。すぐに救出できても、一時呼吸が止まって低酸素脳症を起こしたり、雑菌が繁殖した残り湯を飲んで重篤な細菌性肺炎になることもあります。

〔対策〕

- ①風呂の残り湯は溜めず、浴室の施錠を習慣に
- ②水遊びをするときは、その場を離れない
- ③子どもだけで遊ばせない

〔屋外〕

海や川での水遊び

あつという間に流される危険あり！

自然の中での水遊びは、あらゆる事態を想定して事前の備えが大切です。

〔対策〕

- ①ライフジャケットを着させる
- ②子どもだけで遊ばせない
- ③大人1人で複数の子どもの面倒を見ない

樹木や草むらでの虫取り

虫さされに注意！

子どもは大人と比べて体温が高く、新陳代謝が活発なため虫にさされやすいです。

〔対策〕

- ①長袖長ズボンで露出部分を少なく
- ②虫除けスプレーや虫除けシートでガード

キャンプ場や家の外で花火

やけどに注意！

花火をする機会に、腕を伸ばしてしっかり持つ、振り回したり人に向けてない、終わった花火は水の入ったバケツに捨てるなど、安全に遊べるルールを教えましょう。

〔対策〕

- ①小さな子の場合、大人が手を添える
- ②水の入ったバケツを用意
- ③サンダルではなく靴を履かせる

車でお出かけ

車内熱中症に注意！

子どもを車に放置するのは、どんな状況であっても避けましょう。また、車内はエアコンをつけていても空気がうまく循環しないと温度が高くなってしまうことがあります。運転席が涼しくても後部座席が暑くなっていることもあるので注意しましょう。

〔対策〕

- ①こまめに子どもの状態を確認
- ②子どもを車内に放置しない
- ③ドライブの時は休憩・水分補給を

事故を防いで、楽しく、暑い夏を乗り切りましょう！

急に暑くなる日はご用心 ～熱中症予防～

熱中症は、暑い環境に長時間さらされることにより発症します。

特に梅雨明けで急に暑くなる日は、体が暑さに慣れていないため注意が必要です。

湿度が高いと体からの汗の蒸発が妨げられ、体温が上昇しやすくなります。猛暑の時は、エアコンの効いた室内など、早めに涼しいところに退避しましょう。スポーツなど行事に参加する時は、気温や体調を考慮して熱中症を防ぎましょう。

熱中症予防の5つのポイント

- ①上手にエアコンを使いましょう
- ②暑くなる日は要注意
- ③水分をこまめに
- ④おかしいと思ったら病院へ
- ⑤周りの人にも気配りを

問合せ 健康福祉課 健康づくり担当 ☎62-1233

ふるさと納税者ご紹介

磯川 健太郎 様

(大阪府茨木市在住)

金50,000円

昨年に引き続き頂戴いたしました。有効に活用し、より良いまちづくりを進めてまいります。



「大切な弟」

皆野小4年

加藤 蒼風さん
あいな



弟とケンカをしたのは、今から二年前で私が小学校二年生の時です。私は、いつものように家のリビングで宿題をしていました。そしたら、弟がいきなり私のかたをたたいてきたのです。その時、嫌な気持ちになって、私もやり返してたたいてしまいました。弟は泣いてしまいました。そしたらお母さんが来て私が怒られました。

弟は泣きながらお母さんに、「お姉ちゃんがいきなりたたいてきた。」と言っていました。それを聞いたお母さんは、「二年生にもなったんだからやさしくしようね。」と弟の味方をしました。その時「先にやったのは弟なのに。くやしい。」と心の中で思いました。

でも、次の日になると、私は自分のことが嫌いになりました。弟にたたかれて、すぐにやり返してしまうところが嫌でした。しだいに、昨日のことを弟にあやまりたいと思うようになり自分から弟に「ごめんね。」とあやまりました。すると弟も「たたいてごめんなさい。」と言ってくれました。その日はすぐに仲直りして、二人でいっしょに遊びました。その時私の心は、温かい気持ちになりました。これからは、弟と仲良くけんかをしないで遊びたいです。私にとって弟は、大切な存在です。

(評) 弟のことを大切に思っている蒼風さんの優しい気持ち伝わってきます。これからも弟と仲よく過ごしてください。

「赤城神社」

皆野中3年

中田 直人さん
なおと

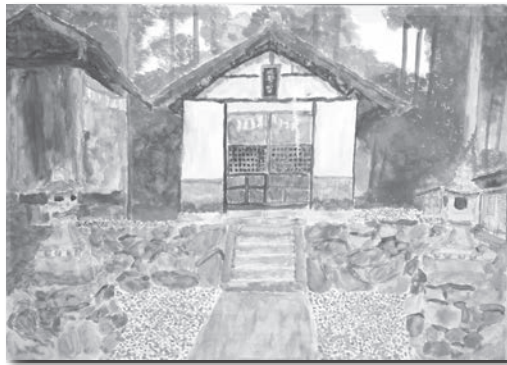

(本人のコメント) 曇っている湿気が多めだったので、それを表現できるように心がけながら描きました。

皆野小5年

黒沢 琉太さん
りゅうた



(評) 小5 黒沢 琉太
始筆、終筆を意識して書けるようになりました。しんによるの2画目の形に気を付けて書けました。

国神小3年

田端 悠人さん
ゆうと



小三 田ばた悠人

(評) 横画と縦画の筆遣いに気を付けて、字形を整えて書けました。

「みくろな公園に遠足」

皆野小1年

新井 えいみさん



(評) 6年生といっしょの遠足みくろな公園で楽しくブランコにのっている様子が伝わってくる絵になりました。みんなにこにこ笑顔ですね。

※短歌は全20作品を掲載します

ふる里の休耕田が形ち変え心と和ますポピー街道
 集落の米どころなりし日を偲ぶ客の賑わう「ポピー街道」
 今年又訪ねてみたいあの郷へ林道埋めるあじさいの道
 秩父線の古き電車のゴトゴトンとゆるく近づく陽炎の中
 降るでなし照るでもなくて霧縹く梅雨の兆しか体調にぶる
 花か夢そんなせんさくいらん事吾れ等夫婦花水木咲く
 行方不明男児見つかり下屋の奥燕の雛の親を呼ぶ声
 捨てられし子猫を息子は拾い来て飼えば愛しく癒される日々
 義兄弟四人ゴルフで三百余歳親への感謝間に合わぬ今
 さわさわと青田風ふく大麻生自転車通動懐かしむなり
 将棋指し若き日の亡父思いだす駒の動きも亡父に習いし
 思い出に亡母の手作り柏餅館はたつぷり拳のような
 戦争は日常こわすオバマ氏の原爆ドーム献花と祈り
 伽羅露の伽羅色なるを手掛けたる季節重ねて山家に住めり
 空き田に怪獣一機暴れおる倒れし雑草はジュータンと化す
 今日ほ畑明日は庭と老いた身の日課はかどり終わる楽しさ
 よかつたら穫つてゆきなと声かかる朝の畑に豌豆を摘む
 燕くるホームの木が賑やかに心の友もよろこびおわり
 嬉しさも悲しさも有り涙する女の気持日本の心
 空豆の皮も食べてるお父さんむいたほうがおいしいんだよ

皆野 小四年 村田 ハツ代
 皆野 小四年 眞下 杏子
 皆野 小四年 保科 従道
 皆野 小四年 鈴木 貞恵
 皆野 小四年 新井 叶子
 皆野 小四年 新井 弘延
 皆野 小四年 打木 昭広
 皆野 小四年 浅見 豊子
 皆野 小四年 市川 八郎
 皆野 小四年 中村 岳樹
 皆野 小四年 新井 節子
 皆野 小四年 四方田 利男
 皆野 小四年 三沢 眞下
 皆野 小四年 国神 藤原マキ子
 皆野 小四年 皆野 関根 助市
 皆野 小四年 皆野 引間 万亀
 皆野 小四年 皆野 鈴木 キク
 皆野 小四年 戸塚 喜久雄
 皆野 小四年 太幡 琉美花

中村 琴江 選 投稿数 21 句

花あふち散りし一花を掌にのせて
 (評)花あふちは、せんだんの花とも呼びます。初夏に薄紫色の花を枝いっぱいにつけ
 見事な美しさです。作者はこぼれ散った花を手にかけて枕草子の中にあるあふち
 の花の節を思い浮かべていたのでしょうか。趣深い秀句です。十葉の句、季語が重
 なつていますが、喜寿を迎えられました作者の底力と漲る明るさの表現されてお
 ります秀句です。
 三沢 新井 民子
 十葉と栗の花咲き喜寿となり
 皆野 戸塚喜久雄
 散居の灯の洩るる山里青葉木菟
 三沢 眞下 杏子
 万緑や眼の神在す薬師堂
 皆野 市川 岳樹
 孫達と輪になつて見る蝶の羽化
 皆野 住谷 光子
 さみどりの夢からさめし七変化
 皆野 吉田香代子
 武甲嶺の濃き水無月の田の面かな
 皆野 根岸 詩子
 三つ巴蝶の絡まる青空の下
 皆野 保科 従道
 想像も絶する悲惨原爆忌
 上日野沢 四方田利男
 万緑や少年野球の声響く
 下田野 新井 節子
 世にうときことになれきし青嵐
 下日野沢 中村 八郎
 髪カットさわやかに涼しかり
 下日野沢 鈴木 キク
 飲むたびに麦茶の水カラコロと
 皆野小四年 太幡琉美花

俳句・短歌を募集
 作品には、ふりがなをつけ、住所・氏名を明記して
 総務課へお寄せください。
 8日必着 1人1句、1首に限ります。

1歳のお誕生日おめでとう



せいいち
清悟くん

下大浜区
岩寄 正和さん
奈緒美さん

1歳おめでとう。笑顔で元気に
 過ごそうね。



めい
芽依ちゃん

下三沢区
双木 雅之さん
砂織さん

わんぱくでイタズラばかりだけ
 ど元気に育ってね!(笑)



三沢小6年
田島 穰さん

児童の見守り放送



三沢小3年
遠藤 百華さん

今月の題字

※満1歳の赤ちゃんを募集します。8月号の締め切りは、7月10日(日)まで。ホームページからも応募できます。



ゾウはelephant!

町の英語教育の推進の一環として、皆野幼稚園にてALTのアシュリー先生による英語指導が行われました。園児は、緊張しながらも遊びを通して、動物の英語などを学びました。



ソフトテニス全国第5位

皆野小学校の根岸滂紋さんが全国小学生ソフトテニス大会において、男子4年生以下ダブルス部門で第5位になりました。5月17日(火)に石木戸町長、豊田教育長へ入賞の報告に来ていただきました。今後の活躍にも期待です。



かけっこ教室

5月28日(土)、6月4日(土)に皆野中学校において小学生を対象としたかけっこ教室を開催しました。延べ154人が参加し、講師から走る「コツ」を教えてもらい、一生懸命練習をしました。



官民合同水難救助訓練

6月13日(月)親鼻橋下流荒川で、官民合同の水難救助訓練が行われました。対岸に取り残された要救助者の救出などの訓練を実施し、警察・消防と民間事業者などから計106人が参加しました。水の事故は未然の防止が大切です。これからのシーズンは特に気をつけましょう。

情報公開制度・個人情報保護制度 実施状況を公表します

平成27年度の請求状況をお知らせします。

■公文書公開請求	3件
公開	3件
■自己情報開示請求	0件

◇情報公開制度とは

皆野町情報公開条例に基づき、皆さんからの請求に応じて、町の保有する行政情報を視聴、閲覧、写しの交付により公開する制度です。

◇個人情報保護制度とは

皆野町個人情報保護条例に基づき、町が保有している皆さんの個人情報を正しく取り扱い、プライバシー保護を推進する制度です。自分の情報について開示や訂正を請求する権利などを保障しています。

問合せ 総務課 行政担当 ☎62-1231

社会を明るくする運動および 青少年の非行・被害防止 強調月間

犯罪や非行の防止と、罪を犯した人たちの更生について理解を深め、それぞれの立場において力を合わせ、明るい社会を築きましょう。

愛の募金にご協力ください

社会を明るくする運動の一環として非行防止と更生援助のため、「愛の募金運動」を実施します。

皆さんのあたたかいご協力をお願いします。

問合せ 健康福祉課 福祉介護担当 ☎62-1233

入川溪谷ハイキング ～田中陽希さんと歩こう!～

プロアドベンチャーレーサーの田中陽希さんといっしょに、奥秩父の涼しい溪谷を歩きませんか? 自然ガイド・ジオガイドによる自然の解説もお楽しみ下さい。

期 日 7月16日(土)

(雨天決行・荒天中止)

時 間 午前8時30分～10時30分
(時間内に自由出発)

場 所 秩父鉄道 三峰口駅

コース 三峰口駅(バス)→入川溪谷
→(バス)三峰口駅
約10km・やや健脚向き

参加費 2,000円(バス代)

問合せ 秩父地域振興センター
☎24-1110

無事故・無違反者表彰

受賞資格

秩父地方交通安全協会の会員で、10年以上の運転免許経験を有し、過去5年以上継続して無事故・無違反の模範運転者。

受付

7月19日(火)～9月16日(金)

必要書類配付場所・問合せ

秩父地方交通安全協会(秩父警察内)
☎23-7044

県政サポーター募集

インターネットを活用し、県政の課題についての意見交換や提言などの活動をしていただく「県政サポーター」を募集しています。

埼玉県の将来について考え、県政に参加してみませんか。

要件

満16歳以上でパソコンやスマートフォンからインターネット、メールを日本語で利用できるかた。また、首長、議員、常勤県職員でないかた。

応募 県ホームページから

埼玉県政サポーター

問合せ 県広聴広報課

☎048-830-2850

手話奉仕員養成講座

聴覚や音声、言語機能に障害のあるかたの社会参加を支援する手話奉仕員の養成講座を開催します。

期 日 8月22日～3月2日の
おおむね毎週月、木曜日
(全46回)

時 間 午後7時～9時
(初回・最終回は午後6時30分)

場 所 秩父市歴史文化伝承館ほか

対象者 中学生以上

内容 名前を紹介しよう、趣味について話しましょう、ほか
入門編 名前を紹介しよう、趣味について話しましょう、ほか
基礎編 表情豊かに具体的に、主語をわかりやすく、繰り返しの表現、ほか

定 員 40人

参加費 受講費用は無料
テキスト代 3,240円

申込み 8月5日(金)まで
健康福祉課福祉介護担当
☎62-1233

4 町 合同 の 就 職 ・ キャリアセミナー開催!

就職・キャリアセミナー「キャリアプランを考える～これからの生き方・働き方～」を開催します! 社会・経済環境の大きな変化の中で、今までのキャリアを振り返り、これからのキャリアを展望します。また、就職ノウハウの基本を学び、一人ひとりが自らキャリアマネジメントができるスキルを身につけます。

期 日 7月26日(火)

時 間 就職・キャリアセミナー
午前10時～正午
個別相談会
午後1時～4時
(一人30分程度)

場 所 皆野町文化会館 A 会議室

定 員 20名
申込み 県セカンドキャリアセンター
受付時間: 月～金曜日
午前9時～午後5時
☎048-780-2034

あんない

ふれあいプール・ホット 午前の部開館(7・8月)

ふれあいプール・ホットでは、7・8月の2か月間、午前の部から開館いたします。皆様のご利用お待ちしております。

午前の部 午前10時～正午

午後Ⅰの部 午後1時～3時

午後Ⅱの部 午後3時30分～5時30分

夜間の部 午後6時15分～8時15分

問合せ ふれあいプール・ホット
☎62-5330(月曜日を除く)

ふれあいプール・ホット 利用時間制限

水泳大会のため、一般のかたはご利用できません。

秩父地区小学校水泳大会(皆野会場)

期 日 7月28日(木)

時 間 午前10時～正午

問合せ ふれあいプール・ホット
☎62-5330(月曜日を除く)

みんなのみんなの土曜映画館

「ベイマックス」

期 日 8月6日(土) 2回上映

時 間 午前10時～
午後1時30分～

場 所 文化会館ホール

入場料 無料

問合せ 教育委員会社会教育担当
☎62-4563

～車山高原～町民バスハイキング

期 日 7月9日(土)

時 間 午前6時役場前出発

場 所 長野県茅野市 車山高原

対 象 小学生以上
※小学生は保護者同伴

定 員 40人

参加費 3,000円

持ち物 弁当、雨具など

申込み 7月1日(金)～6日(水)
参加費を添えて
教育委員会社会教育担当
☎62-4563

皆野幼稚園自由参観

幼稚園での子どもたちの様子を見学してみませんか。

期日 7月1日(金)・4日(月)
5日(火)・6日(水)
時間 午前9時～正午
問合せ 皆野幼稚園 ☎62-1333

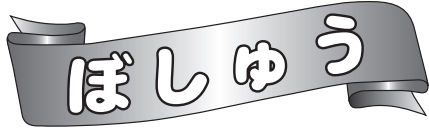

平成28年度町職員募集 (平成29年4月1日採用)

職種・人員

一般事務職	5人
保健師	1人
社会福祉士	1人

受付期間

7月15日(金)～8月5日(金)
午前8時30分～午後5時
(土・日曜日、祝日を除く)

受験資格

昭和62年4月2日から平成11年4月1日までに生まれたかた
保健師は免許取得者または取得見込みのかた
社会福祉士は資格取得者または取得見込みのかた

※ただし、次のいずれかに該当するかたは受験できません。

- ・日本国籍を有しないかた
- ・地方公務員法第16条に規定する欠格条項に該当するかた

試験日・場所

第1次試験(筆記・作文)

期日 9月18日(日)

場所 役場

第2次試験(面接試験等)

期日 10月下旬予定

応募書類の配付

7月1日(金)から役場2階総務課で配付します。(土・日曜日、祝日を除く)

※郵送で請求される場合は、封筒に「職員採用試験申込書請求」と朱書きし、返信用切手120円を同封してください。

問合せ

総務課行政担当 ☎62-1231

小鹿野高校夏期公開講座

①漢字能力検定対策講座

期日 7月26日(火)・28日(木)
時間 午後2時～3時30分
対象 成人
内容 3級～準2級対策講座
講師 国語科教諭
定員 30人
参加費 無料

②小学生サマースクール

期日 8月4日(木)・5日(金)
時間 午前9時30分～正午
対象 小学生(親子参加歓迎)
内容 夏休みの宿題を高校生がアドバイス

定員 10人

参加費 無料

申込み ①7月22日(金)

②7月29日(金)まで

そのほか、「ワープロ検定受験講座」「映画から英語を学ぶ」「音楽研究」「子供絵画教室」「フォトショップ入門」「スライドショーをつくらう」申込み受付中。

小鹿野高校 ☎75-0205

埼玉県内市町村職員採用 合同説明会

入場料無料、予約不要、入退場自由ですのでお気軽にお立ち寄りください。

期日 7月7日(木)

時間 午後1時～6時

※入場は5時まで

会場 さいたまスーパーアリーナ

入場料 無料

問合せ 彩の国さいたま人づくり広

域連合 市町村職員担当

☎048-664-6681

平日金曜限定! 池袋駅22時30分発 特急レッドアロー号が 西武秩父駅まで延長!

西武鉄道では、平日金曜日限定で、池袋駅22時30分発の特急レッドアロー飯能駅行きを西武秩父駅行きに延長しています。

問合せ 西武鉄道お客様センター

☎04-2996-2888

皆野高校夏期公開講座

①小中学生弓道初心者教室

期日 7月16日(土)・23日(土)
時間 午前10時～正午
講師 弓道部顧問教諭
定員 15人
参加費 無料

②小中学生ホッケー体験講座

期日 7月25日(月)・26日(火)
時間 午前9時～正午
講師 体育科教諭
定員 15人(先着順)
参加費 無料

③生活の中の書(名前の毛筆表現)

期日 7月26日(火)～8月9日(火)
毎週火曜、全3回
時間 午後7時～8時30分
講師 書道科教諭
定員 15人

参加費 500円(消耗品代)

持ち物 運動ができる服装・履物
飲み物・タオル

④夏をのりきる身体づくり(トレーニング)

期日 7月28日(木)・29日(金)
時間 午前10時～正午
対象 成人
講師 体育科教諭
定員 5人

参加費 無料

⑤理科系夏休み自由研究進め方講座

期日 8月4日(木)・22日(月)
時間 午前9時～正午
対象 小中学生および保護者
講師 理科科教諭
定員 4組(個人・複数人合同可)

参加費 無料

⑥小学生サマースクール

期日 8月1日(月)・22日(月)
時間 午前9時～11時
午後1時～3時

対象 小学生(親子参加歓迎)

内容 夏休みの宿題を高校生がアドバイス

定員 15人

参加費 無料

①～⑥共通

申込み ①は実施日前日の正午

②③は7月22日(金)

④は7月27日(水)

⑤⑥は7月29日(金)まで

皆野高校 ☎62-2076

ほけん

明星子育て支援センター (きらきらクラブ)

暑い日は何と言っても水遊び(プール)です。

期 日 毎週月～金曜日

時 間 午前9時～正午
午後1時～3時

場 所 子育て支援センター

対 象 未就園の乳幼児

持ち物 水分補給用マグカップ・タオル
※動きやすい服装でお越しください。

国神保育園園庭開放

月・金曜日(午前9時～正午)
プール遊びもできます。
(自由参加、水着とタオルを持参)

赤ちゃんデー

7月25日(月)午後1時～3時
対 象 生後1か月からハイハイ
までの赤ちゃん・妊婦さん
持ち物 タオル、水分(麦茶は用意します)

問合せ 子育て支援センター

☎62-2414

<http://blogs.yahoo.co.jp/myojokirakira/>

1歳6か月児健康診査

期 日 7月21日(木)

受 付 午後1時～1時30分

場 所 総合センター

対 象 平成26年11～12月生まれ

内 容 問診、身体測定、尿検査、
医師の診察(内科・歯科)
育児相談、歯科・栄養相談
心理・言葉の相談(希望者)

持ち物 母子健康手帳、問診票

問合せ 健康福祉課健康づくり担当
☎62-1233

乳 児 健 康 診 査

期 日 7月26日(火)

受 付 午後1時～1時30分

場 所 総合センター

対 象 平成27年10月・
平成28年3月生まれ

内 容 医師の診察、育児相談、
運動発達相談、栄養相談

持ち物 母子健康手帳、問診票

問合せ 健康福祉課健康づくり担当
☎62-1233

平成29年度採用皆野・ 長瀬下水道組合職員募集

採用予定人員 若干名

受付期間(土・日曜日、祝日を除く)

7月12日(火)～8月2日(火)

午前9時～午後5時

受験資格

昭和61年4月2日から平成11年4月
1日までに生まれたかたで、日本国
籍を有し、地方公務員法第16条に規
定する欠格条項に該当しないかた

試験日・場所

第1次試験(筆記・作文)

期 日 9月18日(日)

場 所 皆野・長瀬下水道組合

第2次試験(面接試験等)

期 日 10月中旬予定(後日通知)

応募書類の配付

7月1日(金)から業務課で配付し
ます。(土・日曜日、祝日を除く)

※インターネットからのダウンロード
はできません。

問合せ 皆野・長瀬下水道組合業務課

☎66-0747

町営住宅入居者募集

ユニットバス・給湯器を新設した
リフォーム済みの部屋です。

募集团地

金崎団地 3DK(フーリング2、和1)

大浜団地 3DK(和3)

駐 車 場 1台

家賃月額 (収入に応じ決定)

金崎団地 20,200円～30,400円

大浜団地 20,100円～29,900円

入居指定日 8月1日(月)

申込者の資格

- ①親族からなる2人以上の世帯であること。
- ②明らかに住宅に困っていること。
- ③入居する世帯の総収入月額が、
158,000円以下であること。
高齢者、障害者、小学校就学前の
子どもがいる世帯は214,000円以下。
- ④町税(国保税を含む)を滞納してい
ないこと。
- ⑤暴力団員ではないこと。

申込み 7月15日(金)まで

問合せ 建設課管理都市計画担当

☎62-1463

秩父広域市町村圏組合職員募集

採用予定職種(平成29年度採用)

・消防職員 2人程度

・一般事務職員 1人程度

※受験資格などは、実施要項でご確
認ください。(秩父広域市町村圏組
合ホームページに記載)

第一次試験

期 日 9月18日(日)

試験会場 秩父消防本部

※第1次試験合格者に第2次試験を
行います。

実施要項・申込書の配付

秩父消防本部総務課、各消防分署、
秩父広域市町村圏組合事務局管理課
(秩父クリーンセンター内)、秩父広
域市町村圏組合水道局経営企画課

(別所浄水場内)、各水道事務所
※郵送による請求も可能です。HP
からのダウンロードも可。

受付期間

7月25日(月)～8月8日(月)

消防職員…秩父消防本部総務課

※土・日を除く。本人持参に限る。

☎21-0120

一般事務職員…秩父広域市町村圏組
合管理課(秩父クリーンセンター内)

※土・日を除く。郵送の場合必着

☎23-2242

公 民 館 講 座

夏休みかんたん工作教室

期 日 8月5日(金)

時 間 午後1時30分～3時30分

場 所 総合センター

対 象 小学生(低～中学年)

内 容 手作りおもちゃ

講 師 公民館職員

定 員 15人(申込順)

参加費 無料

申込み 7月22日(金)まで
総合センター ☎62-0454

皆野病院 糖尿病教室

期日 7月23日(土)
時間 午後2時～3時
場所 皆野病院 2階会議室
内容 ①糖尿病とは
②食事療法

参加費 無料

問合せ 皆野病院 NST 委員会
(担当:塚本) ☎62-6300

そうだん

障害の相談

①身体・知的障害相談

日常生活や経済的な悩み、公的サービスの受けかたなどの相談を受けています。

日時 月～土曜日(祝日を除く)
午前9時～午後6時
※土曜日は午後4時まで

場所 秩父市中村町3-12-23
秩父市ふれあいセンター

費用 無料

問合せ 秩父障害者総合支援センター
「フレンドリー」

身体障害関係 ☎22-7785

知的障害関係 ☎22-7045

②精神障害相談

日常生活や経済的な悩み、公的サービスの受けかたなどの相談を受けています。

期日 月～金曜日
時間 午前9時～午後5時

場所 秩父市寺尾1476-1

費用 無料

問合せ 生活支援センター
「アクセス」 ☎24-1025

③障害者の就労・労働相談

期日 月～金曜日(祝日を除く)
時間 午前9時～午後6時

場所 秩父市中村町3-12-23
秩父市ふれあいセンター

費用 無料

問合せ 秩父障害者就労支援センター
「キャップ」 ☎22-287

※上記3つの事業所は町が委託している事業所です。

高齢者水中ウォーキング教室

水中運動は水圧や浮力を利用し、膝や腰に痛みがあるかたでも効果的に筋肉を鍛えることができます。水に入るのが初めてのかたも、気軽にご参加ください。

①今の身体を維持コース(一般)

内容 水中ウォーキング
水中体操

定員 20人(申込順)

②膝や腰の痛みをやわらげるコース(リハビリコース)

内容 支えながらの水中ウォーキング

定員 5人(申込順)

①・②共通

期日 7月26日～9月27日の
毎週火曜日全10回

時間 午後1時30分～3時

場所 ふれあいプール・ホット

対象 65歳以上

※椅子に腰掛けて見守りでの着替えが可能なかた

参加費 無料

送迎 1日往復500円

会場までの交通手段が無く、送迎が必要なかたは申込時にご相談ください。

持参品 水着、水泳用帽子

申込み 7月6日(水)～12日(火)
健康福祉課 ☎62-1233

太陽の広場

心の不調を抱えながら、町で生活しているかたがたの交流の場です。お気軽にご参加ください。

期日 7月20日(水)

時間 午前9時30分～11時30分

場所 総合センター

内容 調理実習
(ホットドッグ・ポテトサラダ)

申込み 健康福祉課健康づくり担当
☎62-1233

赤ちゃんルーム

期日 8月5日(金)
時間 午前9時30分～11時30分
場所 総合センター
対象 生後1歳6か月までの希望者

内容 身体測定、育児相談、
栄養相談

持ち物 母子健康手帳

問合せ 健康福祉課健康づくり担当
☎62-1233

らくらく健康塾

一人ひとりの体力に合わせた楽しい健康体操を行います。心と身体を動かしていっしょに心地よい汗を流しましょう。次のいずれかの1コースを選択できます。参加回数制限はありません。

①金曜日・上級コース

期日 8月19日～11月18日の
毎週金曜日(全13回)

時間 午前10時～正午

②金曜日・初級コース

期日 8月19日～11月18日の
毎週金曜日(全13回)

時間 午後1時30分～3時

③火曜日・初級コース

期日 8月23日～11月22日の
毎週火曜日(全13回)

時間 午前9時30分～11時

①・②・③共通

場所 総合センター

対象 65歳以上で、日常生活がおおむね自立しているかた

内容 ストレッチ、自宅でもできる健康体操

定員 25人(申込順)

参加費 無料

送迎 1日往復500円

会場まで交通手段が無く、送迎が必要なかたは、申込み時にご相談ください。

持ち物 水、動きやすい服装、
運動用シューズ、など

申込み 7月7日(木)～13日(水)
健康福祉課 ☎62-1233

サマージャンボ宝くじ

サマージャンボ宝くじの賞金は、1等・前後賞合わせて7億円。

1等 5億円×23本
前後賞各 1億円×46本
(発売総額690億円・23ユニットの場合)

サマージャンボミニも同時発売！
1等 7,000万円×120本
(発売総額360億円・12ユニットの場合)

この宝くじの収益金は、明るく住みよいまちづくりに使われます。

発売期間 7月6日(水)～29日(金)

抽選日 8月9日(火)

支払開始日 8月15日(月)

東日本大震災義援金

義援金 9,819,626円
(5月31日現在)

熊本地震義援金

義援金 1,282,299円
(5月31日現在)

皆さんの善意により、多くの義援金をお寄せいただきました。

引き続き、ご協力をお願いします。

受付 役場・長生荘
問合せ 社会福祉協議会
☎62-4615

精神保健相談・ひきこもり専門相談

①ひきこもり専門相談

期日 7月5日(火)
時間 午後1時30分～4時
対応者 臨床心理士

②精神保健相談

期日 7月13日(水)
時間 午後1時30分～3時
対応者 精神科医師

①②共通

場所 秩父保健所
申込み 秩父保健所保健予防推進担当
☎22-3824

子どもの心の健康相談

①臨床心理士相談

期日 7月11日(月)
時間 午後1時30分～3時

②医師相談

期日 7月13日(水)
時間 午後1時30分～3時

①②共通

場所 秩父保健所
内容 落ち着きがない、不安や緊張が強い、眠れない、不登校などの相談

申込み 秩父保健所保健予防推進担当
☎22-3824

心配ごと相談

社会的な問題や家庭内の悩みごとなどについて相談に応じます。

期日 7月22日(金)
時間 午後1時30分～3時
場所 総合センター
相談員 町社協心配ごと相談員
問合せ 社会福祉協議会
☎62-4615

出張法律相談会

寄居会場

期日 8月16日(火)
時間 午後1時30分～4時30分
場所 寄居町中央公民館

深谷会場

期日 8月18日(木)
時間 午後1時30分～4時30分
場所 キララ上柴(アリオ深谷3階)
内容 相続、債務整理などの相談
相談料 無料
申込み 埼玉司法書士会事務局
☎048-863-7861

急病になったときは

皆野病院 急患の場合24時間診療 ☎62-6300

◆休日急患医◆(7月)

●初期救急医療(入院の必要がなく比較的軽い症状の患者)

日	医師会休日診療所	内・小	熊木	☎
3日	伊古田小児科医院	小	皆野	☎62-4585
10日	医師会休日診療所	内・小	熊木	☎23-8561
	小鹿野中央病院	※要問合せ	小鹿野	☎75-2332
17日	医師会休日診療所	内・小	熊木	☎23-8561
	石塚内科胃腸医院	内・胃	下影森	☎24-5010
18日	医師会休日診療所	内・小	熊木	☎23-8561
	松本クリニック	内	日野田	☎22-3000
24日	医師会休日診療所	内・小	熊木	☎23-8561
	小鹿野中央病院	※要問合せ	小鹿野	☎75-2332
31日	医師会休日診療所	内・小	熊木	☎23-8561
	小鹿野中央病院	※要問合せ	小鹿野	☎75-2332

◎診療時間 休日診療所 午前10時～午後5時
休日診療所以外 午前9時～午後6時

●二次救急医療(入院治療が必要と思われる救急患者、救急車にて搬送された重症救急患者)

10日	秩父病院	和泉	☎22-3022
17日	秩父市立病院	桜木	☎23-0611
31日	秩父病院	和泉	☎22-3022

◎診療時間 午前8時30分～翌日の午前8時30分
(ただし、午後6時以降の場合は電話で確認のうえ受診してください。)
医療機関の都合で変更になることがあります。消防署北分署 ☎62-7119で確認してください。医師会ホームページ (<http://www.chichibu.ne.jp/~ishikai>)でも確認できます。

※掲載不承諾の連絡があった場合、この欄には掲載されません。
町内から、町内施設に移転された場合は、移転前の行政区を掲載することができます。

死亡者	年齢	区別
皆野 権田カツヨ	79	駒形区 柏木 文雄
中庭キクエ	85	上の台区 武内 登
日野沢 上野 貞藏	76	新井 昭夫
田中 昌子	85	日野沢下区 三沢
今井 セン	95	日野沢下区 太幡恵美子
	79	日野沢上区 日野沢上区 日野沢中区 日野沢下区
	79	みずほ区

おくやみ申しあげます

(5月中の届出) 敬称略

出生児	保護者	区別
皆野 井上 陽斗	雄矢	原区 国神
		清水 香菜
		洋一
		国神区

出産おめでとうございます

(5月中の届出) 敬称略

7月の行事カレンダー

毎週月曜日は、窓口業務の一部を午後7時15分まで延長しています。

1金	赤ちゃんルーム 9:30 ~ 11:30 総合センター
2土	布ぞうりづくり教室 13:00 ~ 16:00 総合センター
3日	町民バレーボール大会 9:00 ~ 皆野中学校 小学生平泳ぎ水泳教室 18:30 ~ 20:00 ふれあいプール・ホット
4月	
5火	高齢者水中ウォーキング 13:30 ~ 15:00 ふれあいプール・ホット バドミントン教室 19:00 ~ 21:00 皆野中学校
6水	ふるさとの味講座 9:30 ~ 12:00 総合センター わくわくハッピー教室 9:30 ~ 11:30 ふれあいプール・ホット
7木	
8金	フレッシュエクササイズ 13:30 ~ 15:00 ふれあいプール・ホット
9土	町民バスハイキング 6:00 ~ 長野県 バドミントン教室 19:00 ~ 21:00 国神小学校
10日	小学生平泳ぎ水泳教室 18:30 ~ 20:00 ふれあいプール・ホット
11月	高齢者学級 14:00 ~ 15:30 総合センター
12火	高齢者水中ウォーキング 13:30 ~ 15:00 ふれあいプール・ホット バドミントン教室 19:00 ~ 21:00 皆野中学校
13水	
14木	
15金	
16土	クロールレベルアップ水泳教室 18:30 ~ 20:00 ふれあいプール・ホット バドミントン教室 19:00 ~ 21:00 国神小学校
17日	小学生平泳ぎ水泳教室 18:30 ~ 20:00 ふれあいプール・ホット
18月	
19火	バドミントン教室 19:00 ~ 21:00 皆野中学校

20水	太陽の広場 9:30 ~ 11:30 総合センター
21木	1歳6か月児健康診査 13:00 ~ 13:30 総合センター
22金	フレッシュエクササイズ 13:30 ~ 15:00 ふれあいプール・ホット 心配ごと相談 13:30 ~ 15:00 総合センター
23土	クロールレベルアップ水泳教室 18:30 ~ 20:00 ふれあいプール・ホット バドミントン教室 19:00 ~ 21:00 国神小学校
24日	
25月	
26火	親子水泳教室 10:00 ~ 11:30 ふれあいプール・ホット 乳児健康診査 13:00 ~ 13:30 総合センター 高齢者水中ウォーキング教室 13:30 ~ 15:00 ふれあいプール・ホット バドミントン教室 19:00 ~ 21:00 皆野中学校
27水	
28木	
29金	小学生初心者水泳教室Ⅱ 18:30 ~ 20:00 ふれあいプール・ホット
30土	クロールレベルアップ水泳教室 18:30 ~ 20:00 ふれあいプール・ホット
31日	

8月の行事

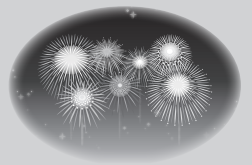

1月	
2火	親子水泳教室 10:00 ~ 11:30 ふれあいプール・ホット 高齢者水中ウォーキング教室 13:30 ~ 15:00 ふれあいプール・ホット
3水	小学生初心者水泳教室Ⅱ 18:30 ~ 20:00 ふれあいプール・ホット
4木	
5金	赤ちゃんルーム 9:30 ~ 11:30 総合センター 夏休みかんたん工作教室 13:30 ~ 15:30 総合センター 小学生初心者水泳教室Ⅱ 18:30 ~ 20:00 ふれあいプール・ホット

ごみ収集日	可燃ごみ	不燃ごみ	資源ごみ ペットボトル	資源ごみ カン・ビン	資源ごみ 紙・布
戦場・土京、親鼻、駒形 上の台、根岸、下田野 国神、大淵、野巻 金沢、日野沢 腰、上原、原、下原 上大浜、中大浜、下大浜 金崎、三沢	毎週 月曜日 木曜日	8日金・8月8日月	5日火 20日水 8月4日木	4日月 19日火 8月3日水	11日月 26日火 8月10日水
		1日金・8月1日月	4日月 19日火 8月3日水	5日火 20日水 8月4日木	12日火 27日水 8月11日木
		2日土・8月2日火			
		6日水・8月5日金			

忘れないで

固定資産税(2期)・国民健康保険税(1期)・
介護保険料(1期)・後期高齢者医療保険料(1期)の納期限は8月1日(月)です。

口座振替をご利用のかたは、前日までに残高のご確認をお願いします。

※資源の保護と再利用のため再生紙を使用しています。