



第15回埼玉県消防協会秩父支部消防ポンプ操法大会
皆野町消防団第4分団(金沢地区) 第3位入賞! 優秀選手賞受賞!

記事の詳細は12ページでお知らせします。

今月の内容

| | |
|-------------------------|-----|
| 第48回 合歓の盆 秩父音頭まつり | P2 |
| 臨時福祉給付金と障害・遺族年金向け給付金… | P4 |
| 国保からのお知らせ | P5 |
| 地域防災計画を改訂しました | P6 |
| 保健師からのちょっといいはなし | P10 |
| 新火葬場10月1日より使用開始 | P11 |

8月1日現在の人口と世帯(先月比) 7月中の動き

| | |
|--------------------|---------|
| 人口… 10,132人 (－ 5) | 転入… 23人 |
| 男 4,994人 (± 0) | 転出… 21人 |
| 女 5,138人 (－ 5) | 出生… 2人 |
| 世帯数… 3,967世帯 (± 0) | 死亡… 9人 |



盆の歡合

第四十八回

秩父音頭まつり

8月14日(日)第48回秩父音頭まつりが、盛大に開催されました。

今年は70チーム1,655人が、流し踊りコンクールに参加。

色鮮やかな浴衣や衣装を身にまとった踊り手たちが見事な踊りを披露し、観客から惜しみない拍手が送られました。

美の山から次々と打ち上げられる花火を背に櫓を囲んで心ゆくまで踊りを楽しみました。

また、この日は上田清司県知事にお越しいただき、まつりを楽しんでいただきました。表彰式では、埼玉県知事賞の授与をしていただきました。



埼玉県知事賞 富士見太鼓の会



NHK賞 チーム芝桜(秩父市役所)



県物産観光協会会長賞 皆中女子ソフトテニス部

流し踊りコンクール成績

埼玉県知事賞

富士見太鼓の会

県物産観光協会会長賞

皆中女子ソフトテニス部

NHK賞

チーム芝桜(秩父市役所)

秩父音頭保存会会長賞

皆野ソフトテニスクラブ

町長賞

ザ・かもめ

皆野町観光協会会長賞

皆野町民生委員・児童委員協議会

特別賞

皆中昭和59年度卒業生

皆中女子卓球部

皆野町教職員チーム

秩父しののめ会

鈴千穂会

中学生金賞

皆中音楽&バレエ&剣道&柔道

小学生金賞

中大浜区青少年育成会チーム

お囃子

〈第1会場〉

皆野民俗芸能奏楽研修会

〈第2会場〉

皆野社中

三沢屋台囃子保存会「美澤會」

皆野町職員お囃子会

〈第3会場〉

国神太鼓保存会

親鼻太鼓の会



発祥記念祭典



櫓と花火



埼玉県知事賞授与

秩父音頭講習会参加者募集!

9月より平成28年度の秩父音頭講習会が始まります。毎月第4木曜日の7時から踊り・唄・お囃子の部門に分かれて、来年の6月まで計10回行います。

開講式

期 日 9月15日(木)
時 間 午後6時30分～9時
場 所 文化会館ホール
参加費 無料
申込み 皆野町商工会 ☎62-1311

金子兜太先生 97歳を祝う会&句碑巡り

9/24(土)

■ 金子兜太先生の97歳を祝う会

時 間 午後1時～4時
場 所 文化会館
入 場 無料
内 容 俳句対談(金子兜太氏×黒田杏子氏)
 当日投句優秀作品発表
 選者：横澤放川氏・橋本榮治氏
 郷土物産、グルメの販売や、秩父音頭の上演もあります

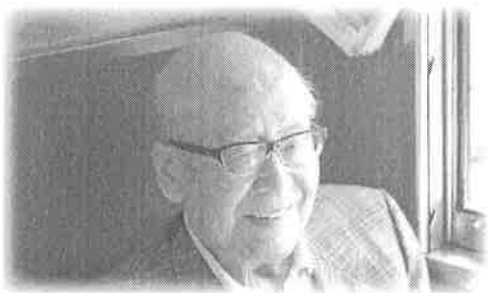

■ 金子兜太の句碑巡りスタンプラリー

期 間 9月10日(土)～10月10日(月・祝)
場 所 町内の句碑など9か所
 ・すべて巡られたかたには記念品プレゼント

「祝う会」当日特別企画

9月24日の「祝う会」当日に限り、下記の企画があります。参加には受付が必要です。

受 付 午前9時～正午
 [皆野駅前・親鼻駅前 2か所]
費 用 無料
内 容 ・当日投句 ・吉見屋所蔵物特別公開
特 典 観光協会加盟店
 利用記念品贈呈



問合せ 皆野町観光協会事務局 (産業観光課内) ☎62-1462

平成28年度臨時福祉給付金と 障害・遺族年金受給者向け給付金について

臨時福祉給付金

平成26年4月の消費税率が8%へ引上げによる影響を緩和するため、所得の低いかたに対して臨時的な措置として支給します。

【対象者】 ①から④までのすべての要件にあてはまるかた

- ①基準日(平成28年1月1日)に町の住民基本台帳に登録されているかた
- ②平成28年度分の住民税(均等割)が課税されないかた
- ③平成28年度分の住民税(均等割)課税者の扶養となっていないかた
- ④生活保護制度の被保護者ではないかた

【支給額】 対象者1人につき3,000円(給付は1回限り)



障害・遺族年金受給者向け給付金

「一億総活躍社会」の実現に向け、賃金引上げの恩恵が及びにくい所得の少ない年金受給者を対象に支給します。

【対象者】 ①と②の両方の要件にあてはまるかた

- ①平成28年度臨時福祉給付金の対象のかた(上記参照)
 - ②平成28年5月分の障害基礎年金もしくは遺族基礎年金などを受給されたかた
- ※ただし、高齢者向け年金生活者等支援臨時福祉給付金を受給されたかたを除く。

【支給額】 対象者1人につき30,000円(給付は1回限り)

【申請手続】 基準日の平成28年1月1日に住民登録がされていた市区町村が申請先となります。
対象となる可能性のあるかたには9月上旬に申請書を郵送しますので、必要事項を記入し返信用封筒にて返送してください。
○DV(家庭内暴力)被害から皆野町へ避難されているかたは、皆野町に住民票がない場合でも申請できる場合があります。お早めにご相談ください。

「給付金」の“振り込め詐欺”や“個人情報の詐取”にご注意ください！

町や厚生労働省などがATM(現金自動預払機)の操作やメールで手続きをお願いすること、また手数料の振り込みを求めることなどは絶対にありません。

不審な電話や郵便があった場合、町や警察署 ☎24-0110(警察相談専用電話 #9110)にご連絡ください。

問合せ 健康福祉課 福祉介護担当 ☎62-1233

◎制度に関する問合せ厚生労働省専用ダイヤル電話 0570-037-192



皆野町けんこう大使
み～な

国保からの お知らせ

■ 保険証の一斉更新について ■

お手持ちの国民健康保険被保険者証の有効期限は平成28年9月30日です。新しい保険者証を9月中旬に特定記録郵便で発送します。

9月中に届かない場合は町民生活課までご連絡ください。

期限切れの被保険者証は原則お返しください。



■ 国保税を滞納すると、次のような措置が取られます ■

① 督促・催告・延滞金の徴収

納期限を過ぎると督促や催告が行われ、延滞金を徴収されます。

② 短期被保険者証の交付

有効期限の短い保険証が交付されます。(有効期限は3か月・6か月などです。)

有効期限ごとに更新手続きが必要です。この場合、納税相談を受けなければなりません。

③ 資格証明書の交付

相当期間滞納し、納税相談などに応じない場合交付されます。

資格証明書は、医療の負担割合は10割です。その後の手続きで、保険負担分は払い戻されますが、滞納している税に充てられます。

こうした事態を避けるためにも、**納税が困難な場合、まずは納付相談を受けましょう！**

④ 高額療養費など保険給付の差し止め

高額療養費の現物給付(限度額適用認定)を受けることができません。(高額となる医療費を全額支払うことになります。)

保険給付がある場合、個人に払い戻される額から滞納分が差し引かれます。

⑤ 特別な取扱い

○財産・給与などの差し押さえ。

○保健事業や福祉事業などの給付が受けられないなど、厳しい措置がとられることがあります。

■ 国保税は世帯主に課税されます ■

保険税を納める義務は世帯主にあります。そのため、世帯主が国保に加入していなくても、世帯の中に1人でも国保被保険者がいれば、納税通知書は世帯主に送られます。

世帯主は忘れずに保険税を納めてください。

問合せ (資格・給付に関すること) 町民生活課 保険年金担当 ☎62-1232
(国保税に関すること) 税務課 課税担当・収納担当 ☎62-1461

「皆野町地域防災計画」は、人命第一と減災、自助・共助・公助、地域防災力の向上を目的とした計画です。

平成28年3月から3回にわたって開催された、皆野町防災会議において「皆野町地域防災計画」を改訂しました。

主な改訂のポイント
は次のとおりです。

ポイント1
平成23年の東日本大震災や平成26年の広島県での土砂災害、平成27年の御嶽山の噴火などの災害教訓を受けて改正された、災害対策基本法等関連法案と国などの上位計画改訂への対応。

ポイント2
平成26年の秩父地域の大雪など、近年の災害教訓を踏まえた災害対応、その他想定外をなくす災害対応の充実。

ポイント3
埼玉県地域防災計画の改訂内容の反映と地震被害想定の見直しへの対応。

住民の皆さんにも災害時の役割があります

自らの身の安全は自ら守ることが防災の基本であり、住民の責務として主に次のことを心がけてください。

○防災への学習・防災訓練への参加は積極的に。

○防災用品・最低3日（推奨1週間）分の飲食料の備蓄を。
○地域や近隣との積極的な交流を持ちましよう。

避難所が災害ごとに変わります

災害対策基本法の改正により、災害ごとに避難所を定めました。配付しましたハザードマップに土砂災害の避難所とその他災害の避難所に区別しました。お間違えのないようにご確認ください。

ドマップに土砂災害の避難所とその他災害の避難所に区別しました。お間違えのないようにご確認ください。

土砂災害ハザードマップおよびハンドブックを作成しました

土砂災害防止法に基づく警戒区域が指定されましたので、ハザードマップにまとめました。ご確認ください。

問合せ

総務課
企画政策防災担当
☎62・1231

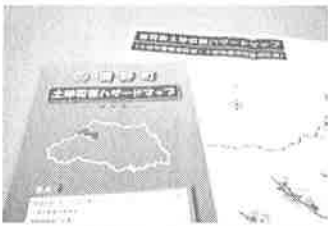

土砂災害ハザードマップ

9/1「防災の日」 8/30～9/5「防災週間」

災害は忘れたころにやってくると言われます。いつどこで起こるか分からないのが災害です。

災害による被害を最小限に抑えるためには、「自助」「共助」といった住民の皆さんの協力が必要となります。各行政区には、「自主防災組織」が組織されています。いざという時、自分を守るのは、まず自分自身、そして隣近所など地域住民の助け合いです。

日ごろから、地域と交流をもつなど、災害に強い地域づくりを目指しましょう。

「備えあれば笑顔あり」

日頃から非常時に備えた準備をしておきましょう。

●持ち出し品チェックリスト

必要最小限の物をリュックなどに入れて、持ち出しやすい場所に保管しておきましょう。

- ヘルメット・防災ずきん
- 水(ペットボトル入りのもの)
- 懐中電灯(予備電池)
- お薬手帳(常用している薬など)
- 携帯ラジオ(予備電池)
- 生活用品(衣類、軍手、ナイフ、ライターなど)
- 非常食(乾パンなど)



●備蓄品チェックリスト

災害復旧までの数日間を自足するためのものです。家族全員が3日程度過ごせる量を用意しておきましょう。

- 非常食(レトルト食品、缶詰、インスタントラーメン、チョコレート、調味料など)
- 水(飲料水は1人1日3リットルが目安)
- 生活用品(カセットコンロ、ガスボンベ、毛布、衣類、生理用品など)
- 工具類(スコップ、バール、ノコギリなど)

※非常食・水は消費期限のチェックをお忘れなく!!

問合せ 総務課 企画政策防災担当 ☎62-1231

慶寿の祝い

人生の節目となる、金剛石婚・金婚を迎えるご夫婦と、慶寿を迎えられるかたをお祝いたします。

金剛石婚・金婚 平成28年1月1日から12月31日までに、結婚60年・50年を迎えられるご夫婦で、町または、社会福祉協議会に申し出されたかた。

慶寿 平成28年4月2日から平成29年4月1日までに80歳・85歳・88歳・90歳・95歳・99歳・100歳になるかた。(町から通知します。)

| 期 日 | 対象地区 |
|----------|----------------------|
| 9月28日(水) | 皆野地区 |
| 29日(木) | 国神地区、金沢地区、日野沢地区、三沢地区 |

時 間 午前11時30分
場 所 総合センター

問合せ 健康福祉課 福祉介護担当 ☎62-1233

※ご参加の際は、必ず送迎バスをご利用ください。

人も車も自転車も 安心安全 埼玉県 秋の交通事故防止運動

交通ルールの遵守と正しい交通マナーの実践を習慣付けるため、9月21日(水)から30日(金)までの10日間で実施されます。

日が短くなるこの季節、交通ルール、身の回りの安全を再確認しましょう。

1 自動車による交通事故防止

- ・夜間、交通量が少ない場所ではハイビームを活用しましょう。
- ・シートベルトは、運転者も同乗者も必ず着用しましょう。

2 自転車の交通安全ルールを守る

- ・暗くなったと感じたらすぐにライトを点灯しましょう。
- ・スマートフォンを操作しながらの乗車は違反です。

3 シルバードライバーズスクール

- ・日時 9月26日(月) 午前9時～12時
- ・場所 秩父中央自動車学校
- ・内容 自動車学校のコースを利用して、危険回避、安全走行等の体験型講習を実施します。
- ・対象 65歳以上で普通自動車を運転できる免許を所持しているかた

申込み・問合せ 総務課 企画政策防災担当
☎62-1231

早めの健診でさらにお得！

Minapo(みなぽ)をお持ちですか？

クオカード1,000円分 47人のかたがすでに取得しています！

Minapoとは皆野町健康ポイントカードです。
健康を維持し、元気に生活していくために特定健診やがん検診、町の事業に参加して健康とポイントを取得しましょう。

20ポイントでクオカード1,000円分と交換できます。

★年内(9月～12月)に健診を受診したかたは2ポイント差上げます。



問合せ 健康福祉課 健康づくり担当 ☎62-1233



「金閣VS銀閣、室町文化の代表はどちらか」

三沢小6年

福嶋 柁一朗さん



「金閣と銀閣、室町文化の代表はどちらか。」という問題だ。この問題について、金閣派と、銀閣派でわかれた。五人中二人は金閣、三人は銀閣とわかれた。理由は、銀閣には書院造がある。これは現在の和室のもの

とになった住宅のつくりだ。金閣には、寝殿造、武家造、寺院様式はあるが、書院造はない。もしも銀閣がなければ、現在の和室の文化は生まれなかったかもしれない。銀閣によって、現在の和室の文化が生まれたのだ。つまり、日本を象徴しようとする和室は銀閣によって生まれた。

また、銀閣の床の間をかざるために、生け花の文化もさかえた。さらに、茶のみの文化も生まれ、茶室もつくられるようになった。このように、銀閣によって、日本の和風文化がどんどん広まった。金閣派は、次のような意見を言った。「金閣は派手だ。だから室町文化の代表は金閣だ。」この意見に対し、ぼくは反対だ。

たしかに金閣は派手で目立って美しい。でもそれだけではだめだ。きれいなだけでは、室町文化の代表とはいえない。美しく、落ちついたふんわりで、さらに日本の象徴であろうなければならぬ。だからぼくは、銀閣だ。感想

ぼくは今でも銀閣派だ。そして、これからも変えるつもりはない。日本の和室の文化のもとになった銀閣はすごい。これを造った足利義政もすごい。歴史の中からテーマを選び、学習したことをもとに、考えを堂々と書いています。銀閣の魅力をくわしく書きました。

国神小6年

後藤 優和さん



友情

小六 後藤優和 (評) はらいの方向に気をつけたり、左右の組み立て方に気をつけて書きました。

皆野小3年

根岸 遥さん



大

小三 根岸はるか (評) 左右のはらいに気をつけて、字形を整えて書きました。

「和を感じる建仁寺」 皆野中3年

小河 将真さん



(本人のコメント) 建仁寺の雰囲気表現しました。細かい所は、墨の濃さを使い分けて丁寧に組みました。

「きれいなしま」 皆野小2年

大前 友聖さん



(評) 色が生まれるしまには、いろいろな色があるんだね。トカゲまでカラフルになったり、ふしぎなまじりに行ってみたいかな。

児童の見守り放送 国神小6年

辺見 海里さん

今月の題字 皆野小5年

関口 立枝さん

※短歌は全22 作品を掲載します

今日も又暑く成るぞと思いつつ朝風涼風驚を聞く
耕して種蒔き終えし夜の雨聞きつつ眠る老いの幸せ
無事出産二十人目の曾孫なるいとしみいだく感動待ちぬ
神苑の百合一本に篠添はす人は誰とぞ心癒さる
面会に豆ぐつ履いたかわいひ見人氣集める昼餼の食堂
長瀨の出身選手リオ五輪参加応援我はテレビで
朝の庭鶯鳴きて前山にほととぎ居て暫し聞き入る
熱き日の七十余年の終戦記を迎え切なる平和を願ふ
「山の日」や上高地より焼岳に登りし若き日ぞ懐かしき
娘の家にあさがおまきて泊りゆく仲よし蔓は助けを求め
公民館ぞうり作りに参加して祖母の作りしわらぞうり思ふ
持ちに来て茄子にいんげん穫つたよと電話の声は里の義姉さん
お父さんスイカ作ってくれたけどいよいよくれないよね 皆野小四年
この盆も音頭まつりの花が咲く天からご覧か千侍先生
はつ若荷採り来て早速供へたり夫の好みし味噌汁にして
いもうとは嫁の車で会いに来るところざわだとぬくい手にぎり
泣かぬ空雨乞ふた事もふ忘れしよば続けばなげく吾が心
何よりも愛しき孫の公式戦十六奪三振に元気をもらう
新緑の鎮守の森に笛太鼓神楽はやしが風にのりくる
スーパリーの硝子に写る我が姿農事に教った親父のコピー
ひろがりて空から流れ四段の水のすだれだれなす袋田の流
ポケモンを探すもいいがカブトムシ我が手に捕らえる喜びも知れ

皆野 保科 從道
皆野 関根 助市
皆野 新井 貞子
皆野 三沢 眞下 杏子
皆野 引間 千鶴
皆野 戸塚喜久雄
皆野 藤原マキ子
皆野 新井 愛子
皆野 新井 民子
皆野 中村 八郎
皆野 四方田利男
皆野 新井 節子
皆野 新井 葉子
皆野 眞下 杏子
皆野 藤原マキ子
皆野 村田ハツ代
皆野 引間 万亀
皆野 太幡琉美花
皆野 保科 從道
皆野 浅見 豊子
皆野 鈴木 キク
皆野 新井 弘延
皆野 鈴木 貞恵
皆野 新井 進
皆野 平 八郎
皆野 市川 岳樹
皆野 打木 昭広

中村琴江選 投稿数19句

冷汁や音頭まつりの客の来て
皆野 保科 從道
評家元の金子千侍先生の新盆で、さびしい限りですが、町の秩父音頭まつりは迎えて第四十八回です。作者のお宅にもお客様が見え料理の二品に冷汁も加えたのです。きつと夏の定番レシピに入っていて変わらぬ味を作り続けているのでしよう。心までも涼しくなる秀句です。御神輿の句太鼓や笛のお囃子の中を練る御神輿、神々しく勇壮な夏まつりを詠まれた秀句です。

勇ましく街に咲かせる神輿かな
皆野 関根 助市
少子化や子等の声無き夏休み
下田野 新井 節子
月涼し隕石井戸に落ちし寺
三沢 新井 民子
スマホ手に砂に寝転ぶ夏
三沢 鈴木 貞恵
涼やかに熱く着任女性知事
三沢 眞下 杏子
飼育箱孫と預かる夏休み
皆野 引間 千鶴
蝉が鳴くりオへ応援老婆心
金沢 田中 康穂
鬼瓦暑さなんぞと目を剝けり
皆野 戸塚喜久雄
七夕や文通の友今いかに
下田野 中村 八郎
真暗闇螢一匹とびにけり
皆野 藤原マキ子
遠き日のはさみしようぎや夏休み
上田野 沢 四方田利男
スカイツリー入道雲につきささる
皆野小四年 太幡琉美花

俳句・短歌を募集
作品には、ふりがなをつけ、住所・氏名を明記して
総務課へお寄せください。
8日必着 1人1句、1首に限ります。

県立秩父特別支援学校 後期学校公開

期日 10月6日(木)
時間 受付 午前9時20分から
公開 午前9時30分～11時50分
場所 県立秩父特別支援学校
対象 お子さんの教育や進路に関する悩み
や不安などを抱えている保護者
担任の先生
内容 施設見学、授業参観、概要説明など

問合せ 県立秩父特別支援学校 ☎24-1361

運動会・体育祭 日程

| 学校名 | 開催日 | 予備日 |
|-------|-----------|-----------|
| 皆野小学校 | | |
| 国神小学校 | 9月24日(土) | 9月25日(日) |
| 三沢小学校 | | |
| 皆野中学校 | 9月17日(土) | 9月18日(日) |
| 皆野幼稚園 | 10月15日(土) | 10月16日(日) |

※満1歳の赤ちゃんを募集します。10月号の締め切りは、9月10日(土)まで。ホームページからも応募できます。

「それは過敏性肺炎 かもしれません」

夏になるとよく風邪を引く、咳がいつまでも出る、夏風邪がなかなか治らず気が付けばもう9月…。お心当たりの方はいませんか？ただの夏風邪だと思っていると、それは夏型過敏性肺炎かもしれません。

一般的な肺炎は細菌やウイルスなどの病原体が肺に感染して引き起こされる炎症ですが、過敏性肺炎は、アレルギー反応が原因で生じる肺炎の一つです。身の回りのちりや埃を繰り返し吸い込んでいるうちに、アレルギー反応を起こして発症します。発熱や咳、呼吸困難、怠さなどの症状がみられ、その環境から離れると症状が軽快・消失し、再びその環境に戻ると悪化するのが特徴です。

居住環境や職場環境にある様々な物質による過敏性肺炎が相次いで見つかри、現在では数十種類ものタイプがあります。

特に、夏型過敏性肺炎は、高温多湿になる夏に発症しやすく、秋には症状が消え、数年に渡って同じ季節になると繰り返す傾向がある我が国に多い病気です。

風通しや日当たりが悪く湿気の多い古い木造家屋を好む種類のカビが原因となり、発熱や咳などの呼吸器症状を引き起こします。このカビは、温度が20℃以上、湿度が60%以上になると活動を始め、高温多湿になるほど繁殖し、胞子をたくさん飛ばします。そのため、6月から10月頃までは特に注意が必要です。

治療の基本は、原因となるカビを吸入しないようにすることです。それだけでかなり改善しますが、症状が重い場合はステロイド薬を服用することもあります。

予防策としては、環境改善が最も大切です。原因であるカビは日当たりや風通しの悪い湿気の多い台所、洗面所、浴室、畳、寝具などに増殖しますので、換気、乾燥、畳換えや消毒などの防カビ対策が重要です。

【防カビ対策】

■湿度を低く保つ

- ・適正な湿度は50%前後です。天気に応じて換気、必要ならば除湿器を使用しましょう。
- ・押入れや物置の湿気予防。定期的な換気を。

■カビの温床を作らない

- ・エアコン内はカビの宝庫なので、定期的な掃除を。
- ・布団などの寝具を手入れする。天日干しや押入れに乾燥剤、布団乾燥機を使用しましょう。
- ・洗濯物を放置しているとカビが発生する原因となるので、洗濯したらすぐに干すように。
- ・洗面所、台所、浴室などは、濡れたまま放置せず乾燥に努める。
- ・浴槽の配管、洗濯機などには専用の洗浄液を使った定期的な掃除を。



新火葬場 10月1日より使用開始!

秩父広域市町村圏組合では、老朽化の進む秩父斎場に替わる新火葬場の建設を進めていましたが、今秋10月1日に仮オープンします。新火葬場は周辺の里山に包まれ、煙や臭いのない最新の火葬炉を備えた施設です。仮オープン後は現斎場の解体と駐車場整備を進めますので、来年3月中頃までは駐車台数が非常に少なくなります。ご迷惑をおかけしますが、葬儀のバスなどをご利用くださいますようお願いいたします。

なお、新火葬場の名称は引き続き「秩父斎場」です。来年3月31日までの仮オープン期間中は、駐車場や1日の火葬件数など一部に使用制限があります。期間中の使用料は、現斎場と同額です。詳細は、組合ホームページをご覧ください。

<http://www.c-kouiki.jp/news/kasou-ryoukin/>

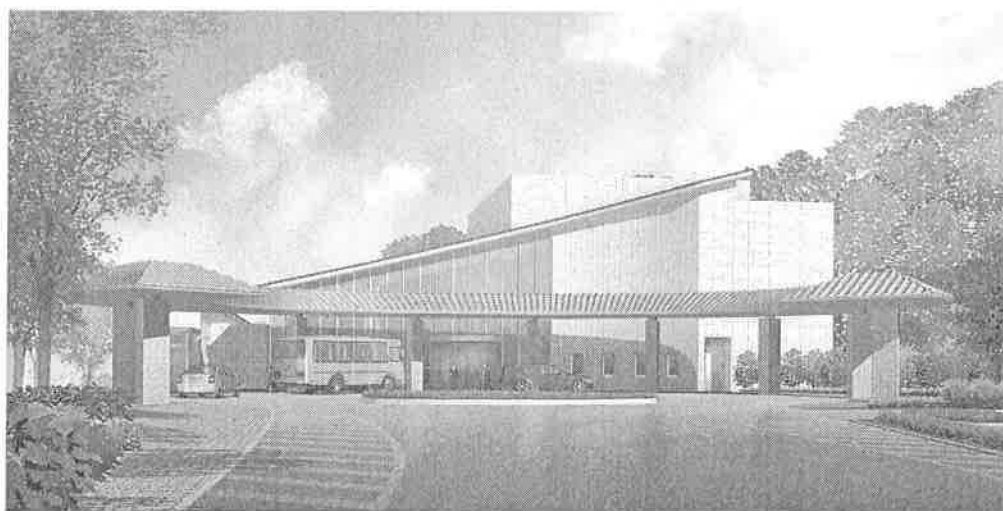

新火葬場完成イメージ

問合せ 秩父広域市町村圏組合 業務課 ☎23-2489

浄化槽をお使いのかたは、 年1回の定期水質検査の受検が必要です

浄化槽をお使いのかたは「定期水質検査」「保守点検」「清掃」が法律により義務付けられています。

「定期水質検査」 …年1回、浄化槽からの放流水などをチェックして浄化槽が十分浄化機能を発揮しているかを検査するものです。検査結果は、使用されているかたや保守点検業者に通知され、ふだんの維持管理に活かされます。

「保守点検」 ……年3～4回機器の点検・調整や消毒薬の補充を行うことです。

「清掃」 ……年1回、浄化槽の内部にたまった固形物などの引き抜きや、機器類の洗浄のことです。

現在、家庭からの生活排水が川の汚濁原因の7割以上を占めています。浄化槽を安心して使い、地域の水環境を良好に保つために、浄化槽を使用されているかたは、必ず定期水質検査を受けるようにしましょう。

○定期水質検査の手数料(非課税)

10人槽以下(家庭用浄化槽) 5,000円

問合せ (社)埼玉県浄化槽協会法定検査部
熊谷市新堀915-10 ☎048-533-4700

第64回 秩父宮杯

埼玉県自転車道路競走大会

9/18
(日)

秩父駅前から市内の公道をパレードし、太田・堀切・小柱・品沢・伊古田・蒔田地区の「周回コース」を会場として開催されます。力走する選手に、沿道からのご声援をお願いします。

観戦ポイント：秩父駅前(パレード)、富田農園付近、大田小・中学校

駐 車 場：①みどりが丘工業団地
大田小・中学校付近まで無料シャトルバスを随時運行します。
②(株)昭通特装工場(富田農園まで徒歩2分)

《交通規制》

時 間

午前 8 時45分～午後 0 時30分

区 間

- 大田小・中学校→小柱西→諏訪橋→和同大橋入口→東都秩父C.C入口付近→富田農園前→県道久長秩父線→大田小・中学校
- 国道140号大塚交差点から新皆野橋、小柱方面
※周回コース周辺は混雑が予想されますので、迂回をお願いします。

問合せ 秩父宮杯埼玉県自転車道路競走大会実行委員会 (県スポーツ振興課) ☎048-830-6953



第4分団出場隊

| | |
|-------|-------|
| 指揮班長 | 大久保純一 |
| 1 番 員 | 関和 孝典 |
| 2 番 員 | 持田 賢史 |
| 3 番 員 | 佐藤 成 |
| 補 助 員 | 駒井 康之 |

8月7日(日)に、秩父市影森グラウンドヘリポートにおいて開催された、第15回埼玉県消防協会秩父支部消防ポンプ操法大会において、皆野町、秩父市、横瀬町、長瀬町から全7隊が出場し、日ごろの訓練の成果を披露しました。
皆野町からは、第4分団(金沢地区)が出場し第3位入賞、また3番員の佐藤成しんごさんが優秀選手賞を受賞しました。

埼玉県消防協会秩父支部ポンプ操法大会 第3位入賞！ 3番員優秀選手賞受賞！

わがまち消防団

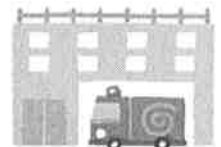

スポーツの秋! 学びの秋! 教室新企画スタート!

イングリッシュ ファン プールで English Fun!

英語でのコミュニケーション能力の向上、また、海外文化への理解を深めるお手伝いをするを主眼とし、水中ゲームなどを中心に指導はすべて初心者レベルの英語で行います。

期 日

【低学年対象コース】

10月1日(土)～11月19日(土)

午後1時30分～3時 毎週土曜日 全8回

【高学年対象コース】

10月2日(日)～11月27日(日)

午後6時30分～8時 毎週日曜日 全8回

※10月30日はお休みです

対 象

【低学年対象コース】

小学1・2・3年生

【高学年対象コース】

小学4・5・6年生

内 容

ゲームなどによる英会話の指導

定 員

各20人(町内優先・申込順)

参加費

3,600円(保険料含む)

申込み

9月6日(火)の午後7時から受付開始。

9日(金)午後8時までは町内にお住まいのかたを優先で受け付けます。

参加費を添えてふれあいプール・ホット



問合せ ふれあいプール・ホット
☎62-5330(月曜日を除く)

皆野町総合振興計画審議会の委員を募集します

皆野町では、「第4次皆野町総合振興計画」の計画期間が平成28年度で終了することから、新たに「第5次皆野町総合振興計画」を策定します。

策定にあたり住民のみなさんのご意見を反映させるため、「皆野町総合振興計画審議会」の委員を募集します。

皆野町総合振興計画審議会は、町長の諮問に応じ、本町の将来あるべき姿と発展の方向を総合的に位置づける「総合振興計画」の策定に関して必要な調査及び審議を行います。

1. 募集委員数

3人

2. 応募資格

町内に住所を有する年齢20歳以上で、次の要件を満たすかた

- (1) 本町の他の審議会などの委員となっていない
- (2) 本町の職員または町議会議員でない
- (3) 平日の昼間に開催する審議会に出席できる

3. 委員の任期

委嘱の日から2年間(平成28年10月頃委嘱予定)

4. 委員の報酬

審議会への出席1日につき、5,500円を支給します。

5. 応募方法

「委員応募用紙」を、総務課に提出してください。提出は、総務課窓口、郵送、FAX、電子メールいずれの方法でも可能です。

「委員応募用紙」は総務課に用意してあります。なお、町ホームページからダウンロードができます。

6. 応募期間

9月1日(木)から9月20日(火)まで(郵送の場合は、最終日の消印まで有効とします。)

7. 選考方法

応募者多数の場合は、抽選により決定します。

8. 応募・問合せ

〒369-1492 皆野町大字皆野1420-1 皆野町役場 総務課 企画政策防災担当

☎ 62-1231 FAX 62-2791 電子メール kikaku@town.minano.saitama.jp





リオまで届け！熱い応援！

8月21日(日)、皆野高校においてリオ・デジャネイロオリンピック陸上競技やり投げ決勝戦のパブリックビューイングが開催され、皆野高校の生徒・教師・保護者など104人が参加し、皆野高校出身の新井涼平選手の活躍を見守り、応援しました。

皆野高校の青木孝夫校長は「リオまで届く応援ができた。次の東京五輪に向けて頑張ってもらいたい。」と語っていました。



感謝！下駄箱がきれいになりました！砂場の木枠がなりました！

8月17日(水)、秩北建設連合組合皆野支部の皆さんが幼稚園、各小・中学校の修繕奉仕作業を行いました。毎年行っている社会貢献事業で、安心・安全な学校づくりのための作業をしていただきました。

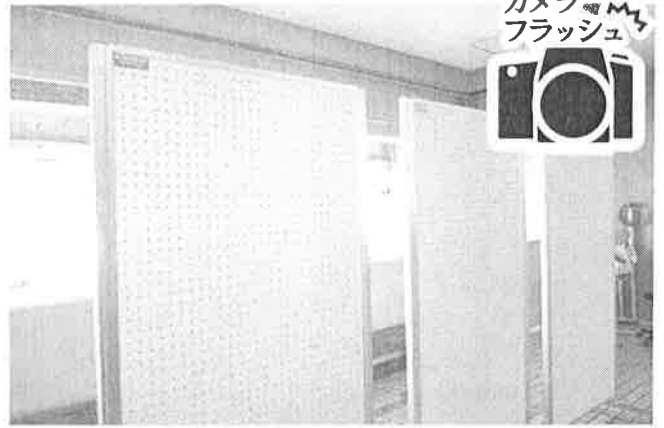

寄贈ありがとうございました

有限会社伊藤商事様から、展示パネル3台を寄贈していただきました。

役場内ロビーへ設置し、町民のみなさまへの情報発信などに役立てさせていただきます。



オータムジャンボ宝くじ

1等・前後賞合わせて5億円！

1等 3億円×14本

前後賞各 1億円×28本

※発売総額420億円・14ユニットの場合

この宝くじの収益金は、明るいまちづくりに使われます。

発売期間

9月26日(月)～10月14日(金)

抽せん日

10月21日(金)

支払開始日

10月26日(水)



野外焼却禁止

家庭ごみなどの野外焼却は、法律や条例により禁止されています。

ただし、次のような一部例外が認められているものもありますが、その場合でも近所の迷惑にならないよう注意してください。

- 農林業を営むためにやむを得ない稲わらなどの焼却
- 宗教上又は風俗慣習上の行事のための焼却
- ※ブロック積、ドラム缶などの焼却炉は違法です

罰則 廃棄物を違法に野外焼却した者

5年以下の懲役または1千万円以下の罰金。
(法人に対しては3億円以下の罰金)

問合せ 秩父環境管理事務所 ☎23-1511
町民生活課 環境衛生担当 ☎62-1232

ちちぶ創業塾

経営者としての心構えから、経営計画の立てかた、販売促進の考え方などについて幅広く学習できます。

また、全5回中4回以上出席されたかたには「証明書」が発行され、株式会社設立時の登録免許税が半額に軽減されるなどのメリットもあります。

期 日 9月20日(火)、27日(火)、
10月4日(火)、11日(火)、
25日(火)の全5回

時 間 午後6時～9時

場 所 秩父地場産センター

対 象 これから創業をお考えのかた、
創業後5年未満のかた

講 師 中小企業診断士 ほか

定 員 30人(先着順)

参加費 無料

申込先 秩父商工会議所

☎22-4411

皆野町商工会

☎62-1311

皆野中学校開放講座

①歌声講座

みんなで大きな声で歌を歌って楽しみましょう。

期 日 9月6日(火)・13日(火)

時 間 午後6時30分～8時30分

定 員 15人

②点字講座

点字の歴史やしくみを知り、点字文の作成を体験してみましょう。

期 日 10月6日(木)

時 間 午後6時30分～8時

定 員 20人

①②共通

講 師 皆野中学校職員

申込み ①9月5日(月)まで

②10月3日(月)まで

皆野中学校 ☎62-0432

町体育協会のイベント

①町民ソフトテニス大会

期 日 9月25日(日)

時 間 午前8時30分

場 所 スポーツ公園テニスコート

対 象 町在住・在勤者

参加費 無料

②町民バドミントン大会

期 日 10月2日(日)

時 間 午前9時

場 所 皆野小学校体育館

対 象 町在住・在勤・在学者

参加費 無料

主 催 町体育協会

申込み ①は9月16日(金)まで

②は大会当日受付可。

教育委員会社会教育担当

☎62-4563

公 民 館 講 座

ハロウィンお菓子づくり教室

期 日 10月16日(日)

時 間 午前9時30分～正午

場 所 総合センター

対 象 小学生

内 容 かぼちゃのお菓子づくり

講 師 食生活改善会

定 員 20人(申込順)

参加費 無料

持ち物 エプロン、頭巾、手拭き

申込み 9月30日(金)まで

総合センター ☎62-0454

シルバークッキング教室

いっしょにお昼を作って食べませんか？

期 日 9月10日(土)

時 間 9時～正午

場 所 総合センター

対 象 65歳以上

内 容 白身魚とキャベツのおろし煮
ナスとかぼちゃのサラダ
抹茶ミルク寒天、ごはん

定 員 20人(申込順)

参加費 無料

持ち物 エプロン・三角巾・手拭き

主 催 食生活改善会

申込み 9月1日(木)～8日(木)

健康福祉課健康づくり担当

☎62-1233

あんない

「ちちぶ木の駅プロジェクト」

この取り組みは、秩父の山に眠っている間伐材などを「木の駅」に出荷して、地域商品券で買い取るものです。

木の駅に木材を出荷する(売る)には、木の駅の説明会に参加するなど、プロジェクトの内容を確認した上で、出荷者申込み書兼登録証に必要事項を記入し、秩父市森づくり課へ提出してください。(昨年までに登録をお済みのかたは、登録手続きは不要です。)

【木の駅概要】

出荷日時

平成28年10月8日(土)、11月12日(土)、
12月10日(土)

平成29年1月14日(土)、2月11日(土)、
3月11日(土)

午前9時～午後4時

※第一回目の10月8日(土)には、木の駅の説明会とチェーンソーの取扱いに関する講習会を同時開催します。安全に作業していただくためにも、奮ってご参加ください。

出荷場所

秩父広域森林組合 木材センター内
(寺尾2718-1)

買い取り価格

0.5㎡あたり2,000円分、1㎡あたり4,000円分の地域商品券で買い取ります。

【説明会・チェーンソー講習会】

期 日 10月8日(土)午前9時開始

場 所 秩父広域森林組合

木材センター内

※申込み不要、受講無料。

問合せ 産業観光課農林振興担当

☎62-1462

埼玉土建秩父支部結成二十周年 「どけん祭り」

地域の皆さんにご支援いただき埼玉土建秩父支部は、来年で結成20周年を迎えます。記念して、皆さんへの感謝の意を込め「どけん祭り」を開催します。

日時 10月2日(日)雨天決行
時間 午前9時40分～午後3時30分
場所 秩父ミュージックパーク
(野外ステージ ほか)
内容 キャラクターショー、住宅無料相談、職人技披露、秩父農工吹奏楽演奏、縁日、露天商 など
問合せ どけん祭り実行委員会
☎21-1361

ちちぶ女声合唱団 クラングファルベ演奏会

期 日 9月18日(日)
時 間 開場: 午後1時30分
開演: 午後2時
場 所 秩父ミュージックパーク音楽堂
入場料 無料
後 援 皆野町・皆野町教育委員会ほか
問合せ ちちぶ女声合唱団クラングファルベ 代表者 持田 文子
☎080-5469-3234

第8回ヘルシーアップセミナー

期 日 10月2日(日)
時 間 午後1時30分～3時30分
(開場 午後0時30分)
場 所 皆野町文化会館
演 題 「みんなが知らない糖尿病の怖さ」
講 師 日本慢性疾患重症化予防学会代表理事 平井 愛山 先生
参加費 無料
申込み 9月30日(金)までにドラッグイチワタまたはイチワタ薬局
後 援 皆野町
主 催 株式会社イチワタ
☎62-5535

求人企業合同説明会

期 日 10月7日(金)
時 間 午後1時～4時
(受付は正午から午後3時30分まで)
場 所 大宮ソニックシティビル
4F 市民ホール
対 象 平成29年3月に大学・短大・専門学校卒業見込みのかた
3年以内の既卒者
内 容 企業担当者による企業説明・面接
持ち物 履歴書複数枚
その他 ・予約不要
・入退場自由
・求人企業情報を配付
※参加企業社は当協議会ウェブサイトに掲載(9月中旬予定)
問合せ 埼玉県雇用対策協議会
☎048-647-4185
<http://www.kotaikyou-saitama.ne.jp>

県北地域障害者就職面接会

日 時 10月21日(金)
時 間 午後1時～4時
(受付: 午後0時15分～3時)
場 所 熊谷スポーツ公園
(彩の国くまがやドーム内体育館)
持ち物 障害者手帳(写)、履歴書、スリッパ
※応募企業に応じて書類は複数枚用意してください。
申込み ハローワーク秩父
障害者担当 ☎22-3215

テレビ埼玉 「こんにちは県議会です」放送中

毎週日曜日朝10時から放送!
県議会定例会の様相や各会派の考え方など、様々な情報をタイムリーにお届けします。
詳しくは埼玉県議会ホームページをご覧ください。
<http://www.pref.saitama.lg.jp/s-gikai/index.html>

米粉料理教室

米粉を使った料理をいっしょに作って食べませんか?
期 日 9月13日(火)
時 間 9時～正午
場 所 総合センター
内 容 かぼちゃ鶏肉グラタン
ヨーグルトパンケーキ
ブラマンジェ黒蜜ソース
定 員 20人(申込順)
参加費 無料
持ち物 エプロン・三角巾・手拭き
主 催 食生活改善会
申込み 9月1日(木)～9日(金)
健康福祉課健康づくり担当
☎62-1233

ファミリー・サポート・センター 保育サービス講習会

ファミリー・サポート・センターは、子育てを応援するため、育児の援助をしてほしい人(依頼会員)と支援できる人(協力会員)とをつなぐ有償ボランティアの会員組織です。保育所などのお迎え、外出の際、お子さんをお預かりします。

子どもの好きなかた、空いた時間を使って支援したいかたなど、協力会員の募集を兼ねた講習会を実施します。全課程を修了したかたには、女性労働協会から修了証を発行します。受講料は無料です。ぜひご参加ください。

期 日 10月7日(金)・14日(金)・
21日(金)・29日(土)
11月4日(金)・11日(金)・
18日(金)・25日(金)
12月9日(金)
時 間 午後1時30分～
(日によって前後あり)
場 所 秩父市福祉女性会館ほか
対 象 秩父郡市内在住のかた
講 師 秩父市立病院医師ほか
申込み 9月30日(金)まで
秩父ファミリー・サポート・
センター ☎21-3311
<http://chichibu-famisapo.com/>

彩の国動物愛護推進員募集

動物の愛護や正しい飼い方の普及啓発にボランティアとしてご協力いただく「彩の国動物愛護推進員」を募集します。

募集人員 約60人

募集期限 11月30日(水)まで

任期 平成32年3月31日まで

活動内容

- (1)動物の愛護と適正な飼養・管理の重要性について、地域住民の理解を深めるための啓発活動
- (2)地域住民の求めに応じた、繁殖制限措置に関する助言や譲渡仲介の支援など
- (3)動物の愛護と適正飼養を推進するため県が行う施策への協力
- (4)その他、動物の愛護と適正な飼養の推進のため県が必要と認めること

報酬等 謝金や交通費の支給はありません

問合せ 県保健医療部生活衛生課
総務・動物指導担当

☎048-830-3612

埼玉県 動物愛護推進員 検索

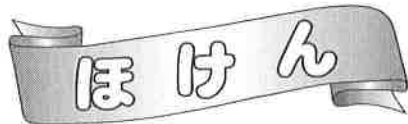

わくわくハッピー教室

①期日 9月7日(水)

時間 午前9時30分～11時30分

場所 み～な公園

対象 かけっこができる幼児

内容 散歩

※雨天の場合は皆野学童保育所でサーキット遊び

持ち物 母子健康手帳、帽子、水筒

②期日 10月5日(水)

時間 午前9時30分～11時30分

場所 子育て支援センター

対象 かけっこができる幼児

内容 絵の具でお絵かき

持ち物 母子健康手帳、マグカップ

①②共通

申込み 健康福祉課健康づくり担当
☎62-1233

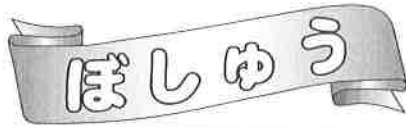

町営住宅入居者募集

ユニットバス・給湯器を新設したりリフォーム済みの部屋です。

募集団地

金崎団地 3DK(70㎡) 2、和1)

大浜団地 3DK(和3)

駐車場 1台

家賃月額 (収入に応じ決定)

金崎団地 20,200円～30,400円

大浜団地 20,100円～29,900円

入居指定日 10月1日(土)

申込者の資格

- ①親族からなる2人以上の世帯であること。
- ②明らかに住宅に困っていること。
- ③入居する世帯の総収入月額が、158,000円以下であること。
高齢者、障害者、小学校就学前の子どもがいる世帯は214,000円以下。
- ④町税(国保税を含む)を滞納していないこと。
- ⑤暴力団員ではないこと。

申込み 9月15日(木)まで

問合せ 建設課管理都市計画担当

☎62-1463

第18回彩の国 埼玉環境大賞候補者募集

県内の環境保全活動を促進するため、他の模範となる優れた取組を埼玉県知事が表彰します。

応募資格：

県内で活動する団体、事業者、個人(自薦、他薦は問いません)

詳細を埼玉県環境部環境政策課のホームページで確認の上、9月30日(金)までに御応募ください。

問合せ 県環境部環境政策課

☎048-830-3019

山ガール・ハイキング参加者募集 ファッションモデル今井華さんと 宝登山に登ろう！

期日 10月8日(土) 荒天中止

時間 午前8時45分

場所 長瀬アルプス

野上駅～宝登山～長瀬駅

対象

山好きなファッション自慢の20歳以上の山ガール

内容

ファッションモデル・今井華さんといっしょにハイキングし、「ふれあいフェスタ長瀬」ステージでファッションを披露。優秀者に賞品、全員に参加賞を差し上げます。

応募

電子メールで下記を記載・添付し応募してください。

①氏名(ふりがな) ②住所

③携帯番号 ④年齢

⑤登山・ハイキング経験やファッションへのこだわり

⑥山ガールファッション写真1枚

メール : t2417213@pref.saitama.lg.jp

定員 20人(応募多数の場合書面・写真選考)

締切 9月15日(木)

問合せ 県秩父地域振興センター

☎24-1110

体力テスト

自分の体力年齢は何歳程度か把握していますか？自分の体力を知ることがは体力づくりの第一歩です。ぜひご参加ください。希望者は直接会場にお越しください。

期日 9月20日(火)

時間 午後7時～9時

場所 皆野小学校体育館

対象 20歳～79歳のかた

持ち物 体育館シューズ

運動ができる服装

問合せ 教育委員会社会教育担当

☎62-4563

法の日記念無料法律相談会

法の日を記念し、無料法律相談会を開催いたします。

期 日 10月1日(土)
時 間 午後1時～4時
(受付は午後3時30分まで)
場 所 埼玉弁護士会法律相談センター(さいたま市浦和区)
費 用 無料
※申し込みは不要です。
問合せ 埼玉弁護士会法律相談センター ☎048-710-5666

法務局休日相談所

期 日 10月2日(日)
時 間 午前11時～午後3時
場 所 さいたま地方務局熊谷支局
熊谷市筑波3丁目39番地1
内 容
土地や建物の相続による名義変更や会社設立の登記手続、戸籍・国籍、供託、人権などに関する相談
主 催 さいたま地方法務局
協 力 埼玉司法書士会ほか
問合せ さいたま地方法務局熊谷支局 ☎048-524-8805

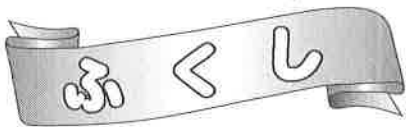

点字一日体験教室

楽しく点字にふれてみませんか。

期 日 10月14日(金)
時 間 午前10時～正午
場 所 総合センター
内 容 点字のしくみの学習
点字の書き方、読み方 など
講 師 点字サークルてんとうむし(秩父市)の皆さん
定 員 20人
参加費 無料
持ち物 筆記用具
申込み 10月7日(金)まで
社会福祉協議会 ☎62-4615

明星子育て支援センター (きらきらクラブ)

期 日 毎週月～金曜日
時 間 午前9時～正午
午後1時～3時
場 所 子育て支援センター
対 象 未就園の乳幼児
持ち物 水分補給用マグカップ・タオル
※動きやすい服装でお越しください。

国神保育園園庭開放

月・金曜日(午前9時～正午)

赤ちゃんデー

9月26日(月)午後1時～3時
対 象 生後1か月からハイハイ
までの赤ちゃん・妊婦さん
持ち物 タオル、水分(麦茶は用意します)

明星・国神保育園の運動会

お友達といっしょに参加してみませんか？

期 日 10月1日(土)
会 場 皆野小学校

問合せ 子育て支援センター
☎62-2414

<http://blogs.yahoo.co.jp/myojokirakira/>

太陽の広場

心の不調を抱えながら、町で生活しているかたがたの交流の場です。お気軽にご参加ください。

期 日 9月14日(水)
時 間 午前9時30分～11時30分
場 所 総合センター
内 容 調理実習(バーベキュー)
材料費 100円
申込み 健康福祉課健康づくり担当
☎62-1233



心配ごと相談

社会的な問題や家庭内の悩みごとなどについて相談に応じます。

期 日 9月23日(金)
時 間 午後1時30分～3時
場 所 総合センター
相談員 町社協心配ごと相談員
問合せ 社会福祉協議会
☎62-4615

1歳6か月児健康診査

期 日 9月15日(木)
受 付 午後1時～1時30分
場 所 総合センター
対 象 平成27年1・2月生まれ
内 容 問診、身体測定、育児相談
医師の診察(内科・歯科)
運動発達相談、歯科・栄養
相談、心理・言葉の相談
持ち物 母子健康手帳、問診票
問合せ 健康福祉課健康づくり担当
☎62-1233

乳児健康診査

期 日 9月20日(火)
受 付 午後1時～1時30分
場 所 総合センター
対 象 平成27年12月・
平成28年5月生まれ
内 容 医師の診察、育児相談、
運動発達相談、栄養相談
持ち物 母子健康手帳、問診票
問合せ 健康福祉課健康づくり担当
☎62-1233

2歳児すくすく相談

期 日 10月6日(木)
受 付 午前9時～9時30分
場 所 総合センター
対 象 平成26年5月～7月生まれ
内 容 問診、身体測定、育児相談、
歯科講話、歯科相談、栄養
相談
持ち物 母子健康手帳、問診票
問合せ 健康福祉課健康づくり担当
☎62-1233

赤ちゃんルーム

期 日 10月7日(金)
時 間 午前9時30分～11時30分
場 所 総合センター
対 象 生後1歳6か月までの希望者
内 容 身体測定、育児相談、栄養
相談
持ち物 母子健康手帳
問合せ 健康福祉課健康づくり担当
☎62-1233

東日本大震災義援金

義援金 9,820,977円
(7月31日現在)

熊本地震義援金

義援金 2,211,394円
(7月31日現在)

皆さんの善意により、多くの義援金をお寄せいただきました。引き続き、ご協力をお願いします。

受付 役場・長生荘
問合せ 社会福祉協議会
☎62-4615

社会を明るくする運動

愛の募金 ご協力ありがとうございました。

募金額 327,700円

この募金は、犯罪や非行のない明るいまちづくりのために役立らせていただきます。

問合せ 健康福祉課福祉介護担当
☎62-1233

ふくし・施設見学会

日時 10月18日(火) 午前9時
集合 皆野町役場
見学先 ①埼玉県社会福祉事業団(深谷市)
②養護盲老人ホーム(深谷市)
※貸切バスで移動します。
定員 20人(先着順)
参加費 1,000円(軽食代・保険代など)
申込み 9月21日(水)まで
社会福祉協議会
☎62-4615

町内放射線測定結果(8月5日測定)

単位:マイクロシーベルト/h

| 測定場所 | 1cm | 50cm | 1m |
|------------------|-------|-------|-------|
| 地表面から | | | |
| 皆野幼稚園 | 0.050 | 0.053 | 0.053 |
| 皆野小学校 | 0.053 | 0.053 | 0.057 |
| 国神小学校 | 0.053 | 0.057 | 0.060 |
| 旧金沢小学校 | 0.077 | 0.079 | 0.079 |
| 三沢小学校 | 0.077 | 0.079 | 0.080 |
| 皆野中学校 | 0.051 | 0.047 | 0.050 |
| ふれあい広場(わくワクセンター) | 0.048 | 0.050 | 0.050 |
| 明星保育園 | 0.080 | 0.080 | 0.062 |
| 国神保育園 | 0.062 | 0.076 | 0.061 |

※測定希望のある場合は、町の測定方針により測定します。基準値:0.23マイクロシーベルト/h

問合せ 町民生活課 環境衛生担当 ☎62-1232



※掲載不承諾の連絡があった場合、この欄には掲載されません。町内から、町内施設に移転された場合は、移転前の行政区を掲載することができます。

| 国神 | 大澤 | 鈴木 | 皆野 | 死亡者 | 年齢 | 区別 |
|-------|-------|--------|-------|-------|----|----|
| 常光 | 茂 | ちか | ちか | | | |
| 80 | 57 | 96 | | | | |
| 国神区 | 上の台区 | 戦場・上京区 | | | | |
| 山口まさ子 | 三沢 | 森田エツノ | 浅見喜平 | | | |
| 93 | 90 | 78 | 87 | 84 | | |
| 上三沢区 | 日野沢下区 | 日野沢下区 | 日野沢下区 | 日野沢下区 | | |

おくやみ申しあげます (7月中の届出) 敬称略

| 皆野 | 出生児 | 保護者 | 区別 |
|-------|-----|-----|-------|
| 黒澤 智乃 | 智乃 | 雅人 | 上大浜区 |
| 新井 咲空 | 新井 | 咲空 | 日野沢区 |
| 剛 | | | 日野沢下区 |

出産おめでとうございます (7月中の届出) 敬称略

急病になったときは

皆野病院 急患の場合24時間診療 ☎62-6300

◆休日急患医◆(9月)

●初期救急医療(入院の必要がなく比較的軽い症状の患者)

| 日 | 医師会休日診療所 | 内・小 | 熊木 | ☎ |
|-----|-----------|-------|-----|----------|
| 4日 | 健生堂医院 | 外・内 | 東町 | ☎22-0270 |
| 11日 | 医師会休日診療所 | 内・小 | 熊木 | ☎23-8561 |
| | 小鹿野中央病院 | ※要問合せ | 小鹿野 | ☎75-2332 |
| 18日 | 医師会休日診療所 | 内・小 | 熊木 | ☎23-8561 |
| | 近藤医院 | 婦・内 | 日野田 | ☎22-0043 |
| 19日 | 医師会休日診療所 | 内・小 | 熊木 | ☎23-8561 |
| | 松本クリニック | 内 | 日野田 | ☎22-3000 |
| 22日 | 医師会休日診療所 | 内・小 | 熊木 | ☎23-8561 |
| | 長瀬医新クリニック | 内・外・泌 | 長瀬 | ☎66-1000 |
| 25日 | 医師会休日診療所 | 内・小 | 熊木 | ☎23-8561 |
| | 小鹿野中央病院 | ※要問合せ | 小鹿野 | ☎75-2332 |

◎診療時間 休日診療所 午前10時～午後5時
休日診療所以外 午前9時～午後6時

●二次救急医療(入院治療が必要と思われる救急患者、救急車にて搬送された重症救急患者)

| | | | |
|-----|--------|----|----------|
| 4日 | 秩父市立病院 | 桜木 | ☎23-0611 |
| 11日 | 秩父病院 | 和泉 | ☎22-3022 |
| 18日 | 秩父市立病院 | 桜木 | ☎23-0611 |
| 22日 | | | |

◎診療時間 午前8時30分～翌日の午前8時30分
(ただし、午後6時以降の場合は電話で確認のうえ受診してください。)

医療機関の都合で変更になることがあります。消防署北分署 ☎62-7119で確認してください。医師会ホームページ (http://www.chichibu.ne.jp/~ishikai) でも確認できます。

9月の行事カレンダー

毎週月曜日は、窓口業務の一部を午後7時15分まで延長しています。

| | |
|------|---|
| 1 本 | |
| 2 金 | 赤ちゃんルーム 9:30 ~ 11:00 総合センター |
| 3 土 | |
| 4 日 | |
| 5 月 | |
| 6 火 | 高齢者水中ウォーキング教室 13:30 ~ 15:00 ふれあいプール・ホット |
| 7 水 | わくわくハッピー教室 9:30 ~ 11:30 み～な公園 ふるさとの味講座 9:30 ~ 12:00 総合センター |
| 8 木 | |
| 9 金 | 暮らしに活かす介護教室 13:00 ~ 16:00 総合センター |
| 10 土 | シルバー料理教室 9:00 ~ 12:00 総合センター 小学生初心者水泳教室Ⅲ 18:30 ~ 20:00 ふれあいプール・ホット |
| 11 日 | |
| 12 月 | |
| 13 火 | 米粉料理教室 9:00 ~ 12:00 総合センター 高齢者水中ウォーキング教室 13:30 ~ 15:00 ふれあいプール・ホット |
| 14 水 | 太陽の広場 13:30 ~ 15:00 総合センター |
| 15 木 | 1歳6か月児健康診査 13:00 ~ 13:30 総合センター |
| 16 金 | |
| 17 土 | 小学生初心者水泳教室Ⅲ 18:30 ~ 20:00 ふれあいプール・ホット |
| 18 日 | |
| 19 月 | |
| 20 火 | 乳児健康診査 13:00 ~ 13:30 総合センター 高齢者水中ウォーキング教室 13:30 ~ 15:00 ふれあいプール・ホット 体力テスト 19:00 ~ 21:00 皆野小学校 |

| | |
|------|---|
| 21 水 | |
| 22 木 | |
| 23 金 | 心配ごと相談 13:30 ~ 15:00 総合センター |
| 24 土 | 金子兜太先生97歳を祝う会 13:00 ~ 16:00 文化会館 小学生初心者水泳教室Ⅲ 18:30 ~ 20:00 ふれあいプール・ホット |
| 25 日 | 町民ソフトテニス大会 8:30 スポーツ公園 |
| 26 月 | 高齢者学級 14:00 ~ 15:30 町民運動公園 |
| 27 火 | 高齢者水中ウォーキング教室 13:30 ~ 15:00 ふれあいプール・ホット |
| 28 水 | 慶寿の祝い(皆野地区) 11:30 総合センター |
| 29 木 | 慶寿の祝い(国神、金沢、日野沢、三沢地区) 11:30 総合センター |
| 30 金 | |

10月の行事



| | |
|-----|--|
| 1 土 | プールでEnglish Fun! 【低学年コース】 13:30 ~ 15:00 ふれあいプール・ホット 小学生初心者水泳教室Ⅲ 18:30 ~ 20:00 ふれあいプール・ホット |
| 2 日 | 町民バドミントン大会 9:00 ~ 皆野小学校 プールでEnglish Fun! 【高学年コース】 18:30 ~ 20:00 ふれあいプール・ホット |
| 3 月 | |
| 4 火 | |
| 5 水 | わくわくハッピー教室 9:30 ~ 11:30 子育て支援センター |

ごみ収集日

戦場・土京、親鼻、駒形
上の台、根岸、下田野
国神、大洲、野巻
金沢、日野沢
腰、上原、原、下原
上大浜、中大浜、下大浜
金崎、三沢

可燃ごみ

毎週
月曜日
木曜日

不燃ごみ

8日(木)・10月8日(土)
1日(木)・10月1日(土)
2日(金)・10月3日(月)
6日(火)・10月6日(木)

資源ごみ ペットボトル

5日(月)
20日(火)
10月5日(水)
3日(土)
17日(土)
10月4日(火)

資源ごみ カン・ビン

3日(土)
17日(土)
10月4日(火)
5日(月)
20日(火)
10月5日(水)

資源ごみ 紙・布

10日(土)
27日(火)
10月12日(水)
12日(月)
28日(水)
10月13日(木)

忘れないで

国民健康保険税(3期)・後期高齢者医療保険料(3期)・
介護保険料(2期)の納期限は9月30日(金)です。

口座振替をご利用のかたは、前日までに残高のご確認をお願いします。

※資源の保護と再利用のため再生紙を使用しています。