

3 月号

2021 No.668

広報



みんなの

おには一そと!
ふくは一うち!

皆野幼稚園豆まき

新型コロナウイルスワクチン接種についてのお知らせ

新型コロナウイルスワクチンは、医療従事者、高齢者、基礎疾患のあるかたなどから順次接種を開始する予定です。秩父地域では秩父市、横瀬町、皆野町、長瀬町、小鹿野町が協力し、秩父地域のどこでも接種が可能で、医療機関で受ける方法と集団接種で受ける方法があります。

高齢者のかたは、4月以降に接種が開始になります。接種を希望されるかたで、現在、何かの病気で治療中のかたは事前にかかりつけ医などにご相談ください。

接種の前に、町からクーポン券(2回分の「接種券」と「予防接種済証」)を送付しますので、順番が来るまでお待ちください。

ワクチン接種の予約方法や日程、接種場所などの詳細はホームページやチラシでお知らせします。

※状況により内容が変更される場合がありますのでご了承ください。

問合せ 健康福祉課 健康づくり担当 ☎62-1233



町の小規模工事の受注を希望される事業者の皆さんへ 小規模契約希望者登録制度

町内小規模事業者の受注機会の拡大を目的に、公共施設の軽微な修繕や町が発注する小規模な工事などの受注を希望する事業者の登録を随時受け付けています。

町民が住宅リフォーム資金助成金を利用する場合にも、本制度に登録の事業者が発注することが条件となっていますので、ぜひご登録ください。

■登録要件

町内に事業所があり、代表者が町内在住で、次のいずれの項目にも該当しないこと。

- ①町指名競争入札参加選定業者名簿に登録されている。
- ②希望業種を履行するために必要な資格、許可などを有していない。
- ③成年被後見人もしくは被保佐人または破産者で復権を得ないかた。

■申請書の配付・受付

産業観光課 商工観光担当 ☎62-1462

人権擁護委員委嘱

令和3年1月1日付けで、法務大臣より委嘱を受けました。

新任

丸山 俊一氏
(大字上日野沢)

長谷河敏子氏
(大字三沢)



年金生活者支援のための給付金制度

「年金生活者支援給付金」とは、公的年金などの収入や所得額が一定基準以下の年金受給者の生活を支援するために、年金に上乗せして支給されるものです。受け取りには**請求書の提出**が必要となります。

○対象となるかた

老齢基礎年金を受給しているかた

- ・65歳以上のかた
- ・世帯員全員の市町村民税が非課税
- ・年金収入額とその他所得額の合計が879,900円以下である

障害基礎年金、遺族基礎年金を受給しているかた

- ・前年の所得額が4,621,000円＋扶養親族の数×38万円以下のかた

○請求手続き

日本年金機構から請求書が届きますので、請求書に氏名などを記入してお近くの**年金事務所に提出**してください。



年金相談

年金相談の際は、事前予約をご利用ください

ご予約いただくと・・・

- ①お客様のご都合にあわせてスムーズに相談できます。
- ②相談内容にあったスタッフが事前に準備の上、対応します。

予約受付時間：平日の午前8時30分～午後4時

※予約希望日の1か月前から前日まで予約できます。

予約の申込み：秩父年金事務所

☎27-6560

予約受付専用電話

☎0570-05-4890(050から始まる
電話のかたは03-6631-7521へ)

ご予約の際は、基礎年金番号のわかる年金手帳や年金証書をご準備ください。

問合せ 秩父年金事務所 ☎27-6560 町民生活課 保険年金担当 ☎62-1232

あなたの「学びたい」を
諦める前に！

皆野町育英奨学金のご案内

進学の際に検討してみてもいいかもしれません。

4年制私立大学生の場合(3万円/月額)

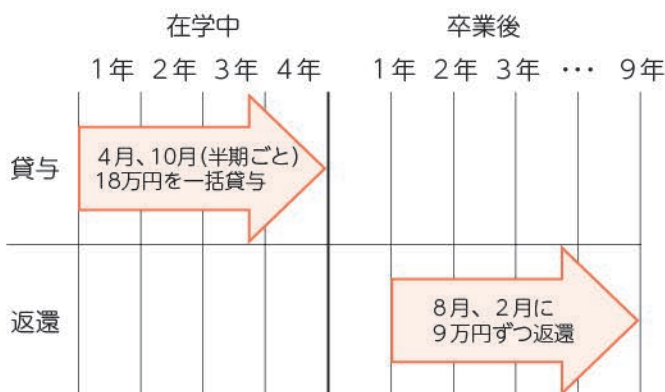

問合せ 教育委員会 学校教育担当 ☎62-4563

対象

保護者が町に引き続き1年以上居住し、学費の支払いが困難な世帯で、健康で学習意欲が高く、出身または在学の学校長の推薦を受けられるかた。

貸与額・貸与例

学校の種類	国公立	私立
大学 (短期大学を含む)	2万円/月	3万円/月
高等学校 (高等専門学校を含む)	1万円/月	2万円/月

貸与期間の2倍の期間で返還していただきます。
※返還は在学終了年の翌年8月から開始されます。
※利子はありません。

申込み

4月16日(金)まで

※申請書類は教育委員会にて配付しています。

3年度

一歩構想スタート！

子の学びが変わります

確かな学力・豊かな心・健やかな体・自立する力の育成をめざします

将来の社会をたくましく生きるために、学校でコンピュータを使って学び、ICTを活用する能力を高めておくことが重要です！

今までの学び

読む・書く・聞く・話す
などの教育活動は引き続き大切に！

+

新しい学び

1人1台タブレットの導入
今までの学びをさらに広げます！

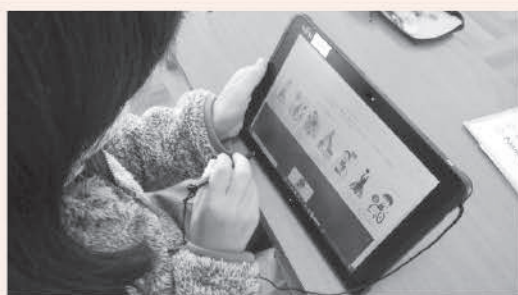
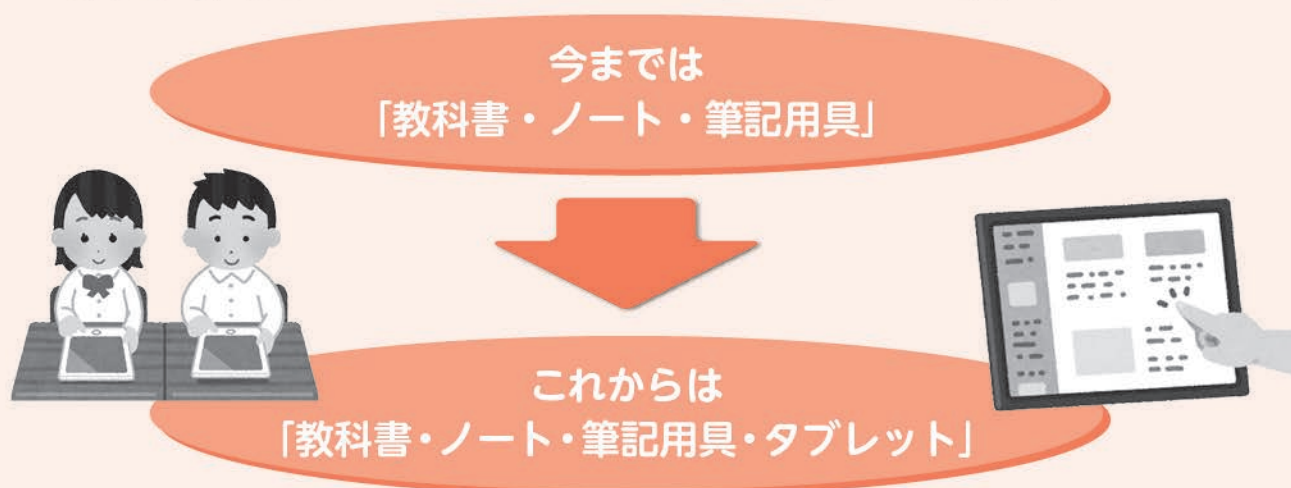

紙とデジタルのバランスのとれた指導



※「主体的・対話的で深い学び」の視点で授業改善

子どもの学習状況に応じた個別学習と協働的な学びへ

※「主体的・対話的で深い学び」とは、新しい学習指導要領に示された授業改善の視点です。一つ一つの知識がつながり、「わかった！おもしろい！」と思える授業。見通しをもって粘り強く取り組む力が身に付く授業。周りの人たちと共に考え、学び、新しい発見や豊かな発想が生まれる授業。自分の学びを振り返り、次の学びや生活に生かす力を育む授業。このような授業をめざします。

皆野町G I G Aスク

教育のICT化で皆野っ

ICT化による新しい学びのイメージ

学習形態	1人1台タブレットによる学び
一斉学習	<ul style="list-style-type: none"> ・教員が一人ひとりの反応を把握し、子どもの特性やニーズに応じたきめ細やかな指導や支援を可能にします。 ・タブレットをとおして子どもたち一人ひとりの考えをわかりやすく伝え合うことができます。
個別学習	<ul style="list-style-type: none"> ・インターネットやカメラなどを使って、さまざまな情報を収集することができます。 ・自分の学習の成果を記録し、蓄積することができます。
協働学習	<ul style="list-style-type: none"> ・一人ひとりの考えを友達とリアルタイムで共有し、お互いの意見交換が可能です。 ・遠隔地の学校などとオンラインで対話し、多様な考え方や意見に触れ、思考を深めることができます。



タブレットの特徴

- ・キーボードもタッチパネルも使えます。
- ・360度回転します。
- ・シンプルで丈夫です。



G I G Aスクール構想とは？

「GIGA」とは「Global and Innovation Gateway for All」の略称で、これまでの教育実践とICTを組み合わせることで学習活動の一層の充実を図ろうという国の構想です。

ICTとは？

「Information and Communications Technology」の略。情報通信技術全般を指します。授業にタブレットやプロジェクターなどを活用します。

教育委員会では次のような支援を行っています！

■予算 約8千万円

- 国庫補助
- 町予算

■教員研修の充実

- ICT支援員による基本研修
- 令和3年度の応用・その他ソフト研修

■教員の授業をサポート

- ICT支援員
- GIGAスクールサポーター

原付・オートバイ・軽自動車をお持ちのかた

軽自動車税(種別割)は、4月1日現在に車両を所有するかたに、主たる定置場(駐車場所)が所在する市区町村が課税します。転出、転入や死亡、譲渡などにより所有者に変更が生じた場合は、早めの手続きをお願いします。
なお、車両を所有するかたが死亡しており、変更の届出がない場合は、町で指定したかたに納税通知書を発送します。

原動機付自転車など〈皆野町ナンバー〉

原動機付自転車(125cc以下のバイクなど)、小型特殊自動車(農耕用車両・フォークリフトなど)の皆野町ナンバーは、税務課窓口(⑦番窓口)で手続きをしてください。

手続き	必要なもの
新規で購入した	販売証明書、印鑑
転入してきた	以前登録していた市区町村発行の廃車証明書または標識(ナンバー)、印鑑
転出した・廃車する	標識(ナンバー)、標識交付証明書、印鑑
名義変更する	譲渡証明書、標識交付証明書、譲り受けるかたの印鑑

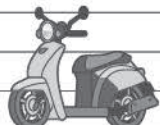

町外のかたに譲渡する場合は、廃車してからお譲りください。盗難に遭った車両を廃車する場合は、必ず警察に届け出て、被害届の受理番号を控えてから手続きをしてください。

オートバイ・軽自動車〈熊谷ナンバー〉

次の各機関にて手続きをしてください。

車種	取扱窓口
二輪のバイク (125cc超)	関東運輸局 埼玉運輸支局熊谷自動車検査登録事務所 ☎050-5540-2027
軽自動車 (三輪・四輪)	軽自動車検査協会 埼玉事務所 熊谷支所 ☎050-3816-3112



問合せ 税務課 課税担当 ☎62-1461

皆野町公共施設個別施設計画 パブリックコメントの実施

この計画は、平成28年度に策定した「皆野町公共施設等総合管理計画」に基づき、今後の公共施設の床面積削減に向け策定するものです。計画の案をまとめましたので、町民の皆さんのご意見を募集します。

意見募集期間 3月1日(月)～15日(月)

対象者 ① 町内に在住のかた
② 町内に事務所または事業所を有しているかた
③ 町内に通勤または通学しているかた

資料公開場所 町ホームページまたは役場総務課窓口

意見提出方法 直接持参、または郵便、電子メール、FAXのいずれか
※意見の提出にあたっては、氏名または団体名、住所、電話番号を記載してください。
※提出様式は自由です。

意見に対して、個別に回答は行いません。なお、提出いただいた意見は、町の考え方とともに後日公表します。また、意見を提出いただいたかたの住所・氏名などは公表しません。

提出先・問合せ 総務課 財務担当 ☎62-1231 FAX:62-2791
電子メール: zaimu@town.minano.saitama.jp

第17回目を迎える本大会は、中止となった前回大会でお披露目予定だった2つの新コースに加え、長瀬コースのリニューアルをしました。子どもから大人まで楽しめる1市4町の特徴を生かした企画が盛りだくさん！皆様のご参加をお待ちしています。

※十分な感染症対策を行った上で大会を開催する予定ですが、社会情勢により内容を変更、中止とする場合があります。皆様のご理解とご協力をお願いします。

期日 4月10日(土)・11日(日)(雨天決行)

参加費

	事前申込み		当日申込み	
	大人	1,500円	4月10日・11日の 2日間参加可能	1,000円
高校生以下	800円		500円	

※秩父地域(1市4町)在住・在学のかたは開催地特別料金として、事前申し込みに限り2日間1,000円とします(直接申込み・インターネット申込みのみ)。

※事前申し込みされたかたには大会当日に記念品を贈呈します。

申込方法 インターネット・電話・郵便・直接

※インターネットおよび電話申し込みについては、大会開催が確定する3月上旬(予定)以降に参加費をお支払いいただきます。

インターネット申し込みはこちら→ <https://www.sportsentry.ne.jp/event/t/83821>

事前申込期限 3月19日(金)まで

問合せ 産業観光課 商工観光担当 ☎62-1462

コース

【4月10日(土)】

5Km
コース

アニメの舞台地めぐり・横瀬ファミリーコース

10Km
コース

江戸巡礼古道を辿り、今昔の聖地を巡るコース

18Km
コース

歌舞伎のまち・小鹿野伝統芸能コース

28Km
コース

俳句の里・皆野吟行コース

【4月11日(日)】

7Km
コース

芝桜と武甲山のふもと・山歩きコース

10Km
コース

新旧の橋くらべ・清流と秩父街なかコース

19Km
コース

荒川しだれ桜・浦山ダム内部見学コース

22Km
コース

花の長瀬・ジオパークみどころ発見コース

みんなの『みんなの幼稚園』

幼稚園ってたのしいね

1月23日(土)、来年度入園予定児を対象にした、「一日入園」を行いました。

皆野幼稚園の経営方針は、「ほめて、認めて、育ちの芽を伸ばす」で、日ごろの教育または各種行事を通じて、自主性・社会性・学びへの意欲の“育ちの芽”を伸ばしています。

入園説明では、経営方針、幼稚園バスの運行や預かり保育などの制度、入園までに準備するものなどについて保護者の皆さんに説明を行いました。

はじめは、緊張気味の子もたちでしたが、だんだん園の雰囲気慣れてくると、お父さんお母さんのそばを離れ、保育室での遊びを楽しむ子どもたちもいました。

園服や帽子の採寸では、凛々しく入園した姿を想像し、希望に胸ときめいたのではないのでしょうか。4月の入園が今から楽しみです。

問合せ 皆野幼稚園 ☎62-1333



入園説明会の様子



遊びを楽しむ子どもたち

国保からののお知らせ



皆野町けんこう大使
み～な

もうすぐ春ですね 新生活のスタートです。

就職・退職、引っ越しなど、身の回りの手続きで慌ただしいと思いますが、ご自身が加入されている医療保険の確認も忘れないでください。全てのかたがいずれかの医療保険に加入しなければなりません(国民皆保険制度)。

国保では、職場の健康保険などとは異なり、加入するときも脱退するときも、届け出を各自の責任で行わなければなりません。

転職や退職などで、どの保険にも加入していないかたは、速やかに国保に届け出をしましょう。

■就職したかた

職場の健康保険に加入したかたは、速やかに国保資格を喪失する手続きが必要です。

※就職日から国保の保険証を使用することはできません。

(新しい保険証が出来るまでに医療機関などを受診する場合は、職場から資格証明書または仮の保険証の交付を受けて使いましょう。)

手続きに必要なもの

- 社会保険の保険証
- 国保の保険証(返却)

■退職するかた

退職する場合の健康保険は、下のチャートで確認しましょう。

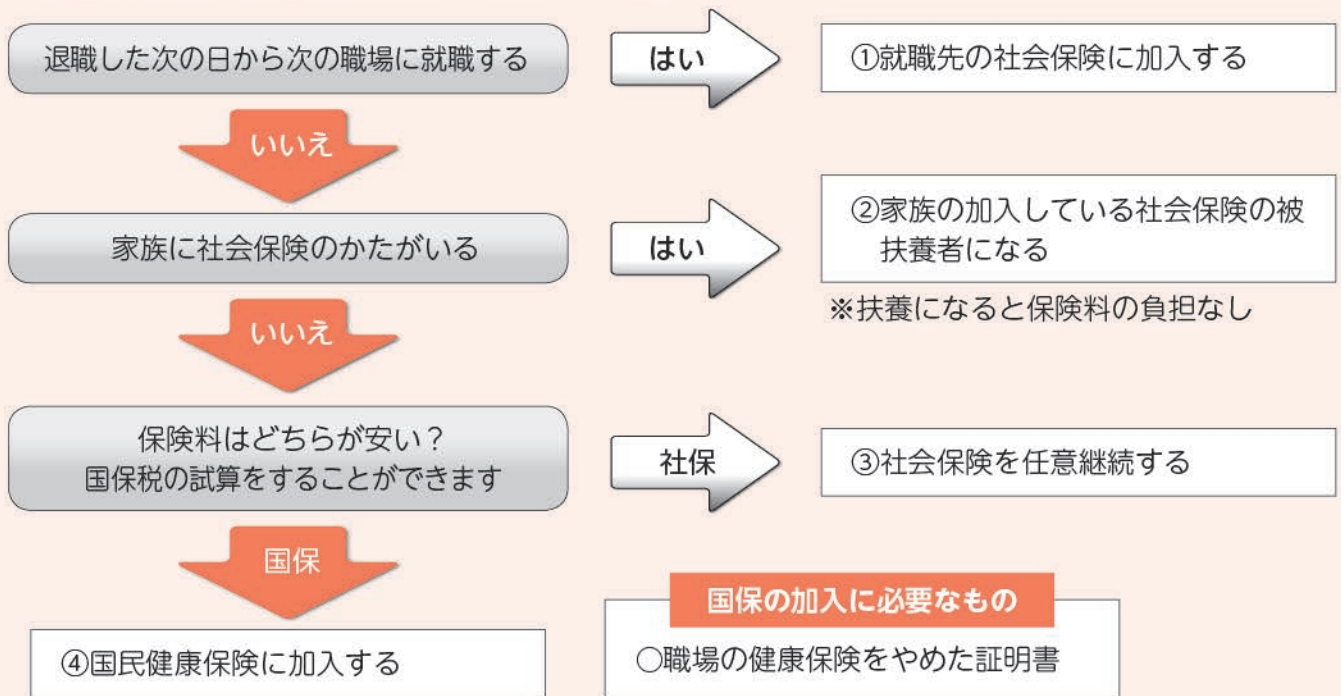

■引っ越しするかた

新しく町外に住み始める場合、転出の手続きが必要です。転出証明書の交付を受けた後、国保の手続きを行います。転出日から新しい住所の国保に加入します。

手続きに必要なもの

- 国保の保険証(返却)

withコロナの健康生活

～マスクをした生活、お口の中は健康ですか？～

感染予防のマスクを1日中つけている生活が続いていると思いますが、皆さんお口の中の健康が維持できていますか。マスクをしているからと、歯磨きやお口の衛生を手抜きしていませんか？歯周病は知らず知らずに進んでいます。

●歯周病は歯を失う原因

マスクを長時間つけていると口の中がネバネバしてきませんか？マスクをとった瞬間、口臭が気になるかたもいると思います。そのネバネバや口臭、歯垢（プラーク）がついているサインかもしれません。歯磨きを怠ったり、お口のケアをしないしていると、むし歯や歯周病を引き起こします。

歯周病は、40歳を過ぎてから歯を失う最大の原因です。



●糖尿病や動脈硬化などを引き起こす原因

歯周病菌は、毛細血管から血管内に侵入し、糖尿病を誘発させたり動脈硬化の原因になったりします。

また、誤嚥性肺炎や、アルツハイマー型認知症、早産や低体重児出産の原因にもなると言われています。

●新型コロナウイルスの重症化を防ぐために、まずはお口の健康を

口腔内が清潔に保たれ、唾液の分泌も活発だと、感染症や肺炎の予防にもつながります。

●最大の予防は正しい歯磨き

歯周病を予防するために、最も大事なのは食後の歯磨きです。特に就寝前の歯磨きは念入りに行いましょう。マスクをしていると、口呼吸になりがちです。こまめに口をゆすいだり（フックブクうがい）、水を補給することも大切です。

正しい歯の磨き方

外側のおて方	歯と歯肉の境目のおて方	内側のおて方
前歯の裏側	奥歯の噛みあわせ	奥歯の内側
歯ブラシを縦にあって、縦方向に動かします。	噛みあわせ面のくぼみに毛先を水平にあてます。	いちばん奥の歯まで毛先が届くように意識しながら振動させます。

●定期的に歯科健診を

コロナ禍で歯科医院や病院に行くことに不安なかたも多いと思いますが、どこの医療機関も感染予防を徹底して安心して受診できる環境が整っています。ぜひ定期的に健診や治療を受けましょう。



み～んなと手で話そう 簡単手話入門 ⑭



【ろう者】

耳と口に同時に手を置きます。次に、親指と小指を立てた両手を左右に引き離します。この表現には「人々」という意味もあります。

手話の動きを動画で確認することができます。QRコードからご覧ください。

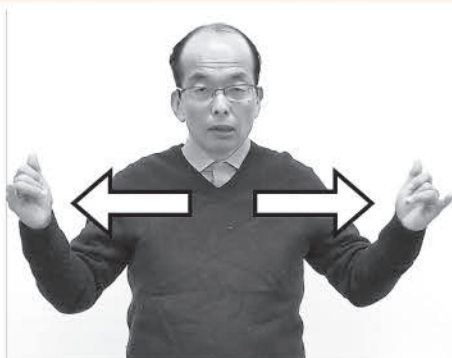

協力：ちちぶ広域聴覚障害者協会

みなとの歴史散歩

No.25

皆野町及び周辺地域の灯火用具

(町指定有形民俗文化財)

社会教育担当 望月 暁

新しく指定された町の文化財

令和3年1月、町指定有形民俗文化財に「皆野町及び周辺地域の灯火用具」が追加されました。灯りとして使われた道具295点で、有形民俗文化財に分類されます。

民俗文化財には、衣・食・住や生業、信仰、年中行事など、人々の暮らしを構成するもので、かつ人々の生活の移り変わりをよくあらわすものが指定されます。モノに着目した「有形」と、ヒトが習い覚え、伝えてきた技や習俗に着目する「無形」に分かれます。

「皆野町及び周辺地域の灯火用具」

今回指定された295点は、19世紀初頭(江戸時代)の銘が残るものから、昭和前半に使われたものまで、最低でも約150年の幅があり、近世から現代までの灯りの変化をたどることができます。代表的なものを紹介します。

① 行燈、燈籠、提燈

行燈は室内用の照明具、燈籠は、庭園や神社などに設けられるもの、提燈は蛇腹のように伸縮し、使わない時は折りたためる野外用照明です。

燈籠は、盆に掲げる高灯籠や武士によ

る戦勝祈願のための献灯など、照明器具以外の性格を持っています。行燈はもとも手持ちの照明器具でしたが、江戸時代中ごろに室内照明具として普及しました。写真のものは、横板の穴に灯火皿を据えています。油を入れ替えやすいように、火おおいを取り外して差し込めるようにしています。

② 灯火皿

灯火皿は油皿と受台からなります。油を入れた油皿に灯心をもたせかけ、火を灯して使います。この際、油が灯心をつたって口縁から皿の外へこぼれることがあるため、それを受ける受台を油皿の下に置いていきます。

③ ひょうそく(タンコロ)

鉢や高坏状の器に、灯心を差し込むための突起をつけたものです。灯火皿に比べて器が深いため容量があり、持ち運びの際も安定性があります。灯心をつたって油がこぼれる心配も少なくなっています。写真のように手持ち用に把手をつけ、急須のような優美な作品もあります。これだと灯火皿と同じく油がこぼれてしまうので、受け台を設けています。

④ 籠燈

池波正太郎の「鬼平犯科帳」など時代劇が好きなかたであれば、盗賊を捕らえ

るシーンでこの道具を見たことがあるかもしれません。現代の懐中電灯に近いもので、筒の中に燭台が据えられています。筒をどこへ向けても、ローソクが常に真上を向くようにつくられており、激しい動きにも対応できます。光は正面を直線状に照らす仕組みになっています。

これらの灯火用具は現在、文化財倉庫(旧農山村具展示館)に保管、保存されています。月1回、第4日曜日に開館しますので、ぜひ見に来てください。開館日は広報裏表紙のカレンダーに記載されています。



提燈

燈籠

行燈

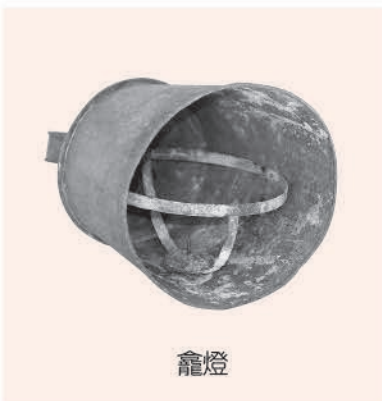

籠燈



ひょうそく(タンコロ)



灯火皿



祝 100歳おめでとうございます

駒形区 金鞠芳三 さん 大正10年生まれ
2月7日(日)石木戸町長が賀状および花束を贈呈しました。



感謝状贈呈 (地域販売防犯等)

林豊氏は皆野町商工会理事、秩父地区販売防犯連絡協議会副会長などを歴任され、長年にわたり地域の事業所における販売防犯および青少年健全育成活動に尽力されました。その功績が認められ、埼玉県警察本部長から感謝状が贈呈されました。



皆野中学校RST (リーディングスキルテスト) 実施

皆野中学校で2月12日(金)にリーディングスキルテストが行われました。

リーディングスキルテストとは、文章に書かれている意味を正確にとらえる力(読解力)を測定、診断するテストのことです。

テスト結果から現状での生徒一人ひとりの成果と課題を明らかにし、読解力を高めていくことで学力の向上を図ります。



合併処理浄化槽に入れ替えて、豊かな自然を子や孫に

単独処理浄化槽やくみ取りトイレでは、台所・お風呂・洗濯などの排水をそのまま河川に流してしまい、自然に大きな負担をかけてしまいます。次世代へきれいな川を残すため合併処理浄化槽を設置しましょう。



市町村整備型事業指定工事店一覧

令和3年1月1日現在

工事店名	電話番号	工事店名	電話番号
シンテック(株)	66-0457	(有)高橋工務店	66-1118
(有)浅見管工	65-0536	(株)岡田工務店	62-3236
(株)一志工業	66-3043	(有)長瀬土木	66-2487
(株)中村工務店	62-0458	(有)秩北給排水サービス	66-2211
(有)新井水道設備	62-4525	樋口水道設備	66-2035
(有)河内電設	62-0754	(有)伊藤衛生社	62-0528
金室住宅設備工事店	62-5395	(有)黒澤水道設備(皆野支店)	63-2131
黒沢窯業(有)	62-0152	添田設備	66-2842

※入れ替えには配管・槽撤去などに各種補助金制度があります。詳細は組合か指定工事店へお問い合わせください。

問合せ 皆野・長瀬下水道組合 浄化槽担当 ☎66-0747
詳細はホームページをご覧ください。 <http://www.minanaga.or.jp/>



「これからがんばりたいこと」

三沢小5年

久保 知春さん
ちはる



みなさん、2学期にはいろいろな行事がありましたね。私は運動会、自然教室、マラソン大会などが心に残っています。どの学年も行事で成長したと思います。私が3学期に特にがんばりたいことは、6年生をしっかり送り出すことです。卒業式は、6年生にとって本当におめでたい日です。なので、6年生には私たちが

がされたらうれしいことをたくさんしてあげたいです。なぜなら、私たち5年生はもうすぐ6年生になります。学校をまとめて引っこ張っていかなくてはなりません。そうすると、6年生の苦労が分かることでしょう。そう考えてみたら、卒業式をよいものにしたいなと自然と頭に浮かびました。3学期は5年生の終わりの学期ということ、たくさんやる必要があります。みなさん、がんばりましょう。

（評）6年生をしっかりと送り出して、4月からは自分たちが学校のリーダーになるんだという意気込みが感じられます。



国神小6年

吉川 惇翔さん
しゅんと



銀河
六年 吉川 惇翔

（評）「はね」「はらい」の方向に注意し、次の画につなげるように書けました。

皆野小4年

武藤 海翔さん
かいと



大地
小四 武藤海翔

（評）字の中心を意識して、ていねいに書くことができていました。

「ふしぎなもりのき」

皆野小1年

高橋 由愛さん
ゆめ



（評）大きな画用紙いっぱい、やさしくカラフルな色づかいで作品を仕上げる事ができました。

「6月の木」

皆野中1年

柳 猛琉さん
たける



（本人のコメント）大きな葉っぱをたくさん描いている所がこの作品のこだわりです。

短歌

追分の締め縄無しの道祖神過疎の風吹く老齡の郷
遠き日の輝切れた母の手を偲びながらにクリームを塗る
平凡に暮らせる幸せ思い知る予告なき災に堪える身なれば
弟に露の臺など戴きて嫁の揚げたる天麩羅うまし
初雪に北国の苦勞思ひつつ早春の兆し心待ちにす
コロナ禍のつり一年「イチゴの日」秩父イチゴは特急で発つ
自費出版したと贈らるタイトルは「絶滅危惧種・昭和の少年」
オームの法則公式覚えては師を捕まえて理科の暗唱
あへぎつつ苔むす石段を上り来て湧きくる清水柄杓で呑み
凍りつく真夜中だろうとコロナでもサイレン一つで皆野町消防団員
緊急の事態宣言首相より命の大事と厳かに言う
金運は不要不急にあらざるや和銅遺跡に車轟めく
古希余り悲喜こもごもを生き抜いて思い出を置き友は去りゆく
節分を祝う夕げは鱒の香コロナ終息願いて食す
コロナ禍で大きく変わる世の中の不況失業自殺のニュース
朝霜が山の枯れ木に白くつき陽が出るまでのつかの間の景

皆野 戸塚喜久雄
下野野 新井 節子
三沢 新井 叶子
三沢 浅見 豊子
下野野 浅見 豊子
三沢 新井 氏子
三沢 眞下 杏子
皆野 引間 万亀
皆野中 太幡琉美花
国神 藤原マキ子
皆野 石原 達也
皆野 根岸 詩子
皆野 打木 昭廣
皆野 萩原 初恵
上野野 村田ハツ代
皆野 四方田利男
皆野 大澤 貴夫

俳句 榎本順江 選

縁に迎う見守り訪問四温晴
(評晴れ渡った四温(三寒四温)の日、一人暮しを見守ってくださるかたの訪問がありました。暖かい縁側で久し振りに話題の尽きない楽しいひと時です。元氣な様子に見守りの人も安心、次の訪問を楽しみに、お元氣で。二句目、天の川の美しい空に、両親の星を決めました。作者だけが知っている星です。声を掛ければ大きく瞬いて答えてくれる事でしょう。父母を恋うやさしい作者です。三句目、台所から葱を刻む音が聞えて来ます。リズムカ的な組板の音が亡き義母の音に似ているとしみじみ思い懐かしむ作者。
父母の星を決めたり冬銀河
下野野 新井 節子
葱刻む音に亡き義母かきなりき
皆野中 小菅恭青史
薄氷の舟留めに影なかりけり
三沢 新井 氏子
登校の無言の列や寒椿
国神 藤原マキ子
予報士は凍晴れと言いい地図を指す
皆野 根岸 詩子
疫病よしづまれバチリ豆を打つ
皆野中 太幡琉美花
鳥曇り窓辺でまどろむ昼さがり
皆野 石原 達也
実家より早々届く露の臺
下野野 浅見 豊子
古りし家に住みて一人のお正月
上野野 四方田利男
梅一輪まず仏壇へ供えけり
皆野 豊田喜美恵
山際に日は延び白し寒の暮
皆野 萩原 初恵
万有の引力体現滝氷柱
皆野 戸塚喜久雄
正月にトランプ遊び脳鍛え
皆野 村田ハツ代
面会は間遠となるや梅二月
皆野 引間 千鶴
浅き眠りに一夜明け春暁し
皆野 新井 叶子

俳句・短歌を募集

作品には、ふりがなをつけ、住所・氏名・電話番号を明記して
みらい創造課までお寄せください。

3日必着

1人1句、1首に限ります。

今月の題字



国神小5年
櫻井 園花さん

児童の見守り放送



国神小6年
吉田 琉愛さん

1歳のお誕生日おめでとう



みと
実土くん
野巻区
卯田 眞志さん
由香さん



みなと
湊斗くん
上三沢区
山口 義貴さん
瑞希さん

毎日パワフルミト!
これからもっともったのしいね~

元気いっぱいな湊斗くん。
すくすく育てね!



※満1歳の赤ちゃんを募集します。4月号の締め切りは、3月10日(水)まで。ホームページからも応募できます。

水泳スポーツ少年団新団員募集の中止

コロナ感染症予防対策として、3月21日(日)に予定していた募集の受け付けは中止となりました。
※詳細はホームページをご覧ください。



問合せ 齊藤 正雄 宅 ☎62-0516

SAITAMA出会いサポートセンター会員募集!

出会いの機会と、結婚までのサポートを行います。

特徴

- ・スマートフォンで相手を選び、お見合いの申込みが可能
- ・A Iが会員の中から相性の良い相手を紹介
- ・センターの相談員が個別の悩み事に対応

条件

- ・結婚を希望し、自ら婚活の意思がある20歳以上の独身男女
- ・県内在住、在勤、または近い将来埼玉県へ移住をお考えのかた
- ・スマートフォンをお持ちのかた

登録料 11,000円(2年間有効)

※詳しくはSAITAMA 出会いサポートセンターホームページをご覧ください。



ラジオ講演会「コロナとわたしたちの生活」

期 日 3月21日(日)
時 間 午後3時~4時55分
講 師 藤田 孝典 氏(NPO 法人
ほっとプラス理事)

横田 幸弘 氏(横田内科・呼吸器科クリニック院長)
放 送 ちちぶエフエム(79.0MHz)にて放送します。インターネット配信(FM++)でも聴くことができます。

問合せ 秩父地区労(月・水・金のみ)
☎22-1847

ぼしゅう

町営住宅入居者募集

金崎団地 3DK(70-リング*2、和1)
募集戸数 1戸
駐 車 場 1台
家賃月額 20,200円~30,400円
(収入に応じ決定)

入居指定日 4月1日(木)

申込者資格

- ①親族からなる2人以上の世帯であること。
- ②明らかに住宅に困窮していること。
- ③入居する世帯の総収入月額が、158,000円以下であること。高齢者、障害者、小学校就学前の子どものいづれかがいる世帯は、214,000円以下。
- ④町税を滞納していないこと。
- ⑤暴力団員ではないこと。
- ⑥必ず連帯保証人を2人選定すること。

申込み 3月12日(金)午後4時まで

問合せ 建設課管理都市計画担当
☎62-1463

み~なかわら版 (お知らせと募集)

MINANO Information

町の人口

令和3年2月1日 現在(前月比較)

人口	9,504人(-17)
男	4,717人(-11)
女	4,787人(-6)
世帯数	3,996世帯(-3)

1月中の動き

転入	14人	転出	18人
出生	6人	死亡	19人

あんない

体育施設利用登録

令和3年度に町営体育施設(町民運動公園・柔剣道場・弓道場)、学校体育施設(体育館・校庭)、スポーツ公園体育施設(野球場・多目的広場・テニスコート)を利用する団体は登録してください。

受付 3月19日(金)まで
教育委員会社会教育担当
☎62-4563



「広報みなの」有料広告募集

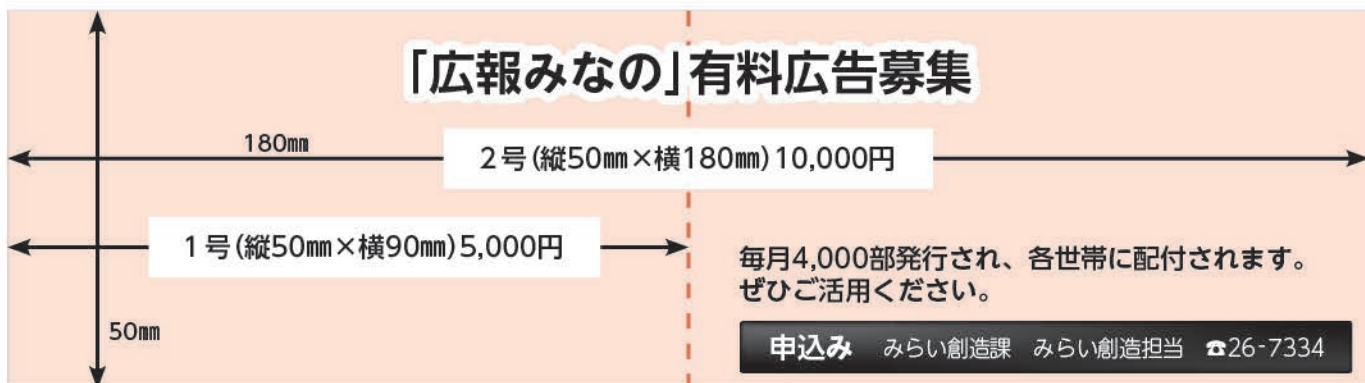

皆野剣友会剣道教室

期日 毎週火・金・土・日曜日
時間 火・金曜日 午後6時30分
土・日曜日 午前9時30分
場所 柔剣道場
対象 幼稚園・保育園の年長以上
※運動のできる服装でお越しください。
問合せ 大澤宅 ☎62-1033

令和4年度国税専門官募集

税務署や国税局で勤務する国税専門官(国家公務員)を募集します。

受験資格

- 1 平成3年4月2日から平成12年4月1日生まれのかた
- 2 平成12年4月2日以降生まれのかたで次に掲げるかた
 - (1) 大学(短期大学を除く)を卒業したかたおよび令和4年3月までに大学を卒業見込みのかた
 - (2) 人事院が上記(1)と同等の資格があると認めるかた

第1次試験日 6月6日(日)

申込み・問合せ

①インターネット申込み【原則】



受付期間

3月26日(金)午前9時～
4月7日(水)[受信有効]

問合せ

人事院人材局試験課

☎03-3581-5311 内線2332

②郵送または持参による申込み

【インターネットができない場合】

問合せ

関東信越国税局人事第二課試験係

☎048-600-3111 内線2097

高齢者学級新規受講生募集

学級生同士の親睦を図るとともに、学習課題を設定し、講座・研修会を実施します。令和3年度の主な活動予定は、長野方面への研修旅行、小学生との世代間交流、健康づくりについての講座などです。

対象 町在住の60歳以上のかた
会費 1,000円
申込み 3月31日(水)まで
総合センター
☎62-0454

自衛官募集

●予備自衛官補(一般)

受付締切 4月9日(金)
試験期日 4月17日(土)
～21日(水)のいずれか1日
応募資格 18歳以上34歳未満の者

●予備自衛官補(技能)

受付締切 4月9日(金)
試験期日 4月17日(土)
～21日(水)のいずれか1日
応募資格 18歳以上53歳～55歳未満の国家免許資格保有者(保有資格により年齢上限差異あり)

●自衛官候補生

受付 年間を通じて行っています。
募集資格 18歳以上33歳未満の者
※試験日など、変更になる場合がありますので、詳細は下記にお問い合わせください。

問合せ 自衛隊秩父地域事務所
☎22-6157

ムリをしないうでランニング

ムリをしないうでランニングで初心者でも長い時間走れるようになることを目指します。

実施日 4月～9月末の毎月第2、4の金曜日

時間 午後7時30分～8時30分

場所 皆野スポーツ公園

対象 町在住・在勤の18歳以上のかた

定員 10人(申込順)

参加費 1,000円(保険料)

申込み 3月10日(水)から参加費を添えて
教育委員会社会教育担当
☎62-4563

食生活改善会員募集

食生活改善会は、地域の人といっしょに「食」について勉強し、健康づくりのボランティアとして活躍しています。「私たちの健康は私たちの手で」をスローガンに、肥満や生活習慣病予防に取り組んでいます。食生活に関心がある、地域と交流を持ちたい、料理が好きなど、食に関心のある皆さんの参加をお待ちしています。

対象 町内在住者で食生活や地域の健康づくり活動に関心のあるかた

内容 シルバー料理教室など

会費 2,000円(年額)

申込み 3月12日(金)まで
健康福祉課健康づくり担当
☎62-1233

らくらく健康塾

一人ひとりの体力に合わせた楽しい健康体操を行います。

心と体を動かしていっしょに心地よい汗を流しましょう。

※令和3年度より、回数・時間・人数を縮小しての開催となります。

- 期日** 4月23日～6月11日
毎週金曜日(全8回)
- 時間** 午前9時30分～10時30分
- 場所** 総合センター
- 対象** 65歳以上
- 内容** ストレッチ、自宅でもできる健康体操
- 定員** 10人(新規者優先)
- 参加費** 無料
- 持ち物** 動きやすい服装、
運動用シューズ、水など
- 申込み** 3月15日(月)～
23日(火)までに
地域包括支援センター
☎63-1122

そうだん

心配ごと相談

社会的な問題や家庭内の悩みごとなどについて相談に応じます。

- 期日** 3月26日(金)
- 時間** 午後1時30分～3時
- 場所** 総合センター
- 相談員** 町社協心配ごと相談員
- 問合せ** 社会福祉協議会
☎62-4615

ふくし

太陽の広場

心の不調を抱えながら、町で生活しているかたの交流の場です。

お気軽にご参加ください。

- 期日** 3月10日(水)
- 時間** 午前9時30分～11時30分
- 場所** 総合センター
- 内容** 編み物
- 申込み** 健康福祉課健康づくり担当 ☎62-1233

介護者のつどい

介護者が健康でいられるように、仲間づくりをしませんか。

お気軽にご参加ください。

- 期日** 3月22日(月)
- 時間** 午前10時30分～11時30分
- 場所** 総合センター
- 対象** 介護をしているかた
- 内容** 自由懇談
- 定員** 10人(申込順)
- 申込み** 3月17日(水)までに
地域包括支援センター
☎63-1122

乳児健康診査

- 期日** 3月25日(木)
- 受付** 午後1時～1時30分
- 場所** 総合センター
- 対象** 令和2年4月生まれ
令和2年10月生まれ
- 内容** 医師の診察、育児相談
運動発達相談、栄養相談
- 持ち物** 母子健康手帳、問診票
- 問合せ** 健康福祉課健康づくり担当
☎62-1233

ほけん

明星子育て支援センター (きらきらクラブ)

- 期日** 毎週月～金曜日
- 時間** 午前9時～正午
午後1時～3時
- ※今年度は3/26(金)までになります。
- 場所** 子育て支援センター
- 対象** 未就園の乳幼児
- 持ち物** 水筒(水またはお茶)、必要な着替え、オムツなど
- ※動きやすい服装でお越しください。
- 問合せ** 明星子育て支援センター
(きらきらクラブ) ☎62-2414



1歳6か月児健康診査

- 期日** 3月18日(木)
- 受付** 午後1時～1時30分
- 場所** 総合センター
- 対象** 令和元年5月・6月生まれ
- 内容** 問診、身体測定、医師の診察(内科・歯科)、育児相談、歯科・栄養相談、心理・言葉の相談(希望者)、視力検査(3歳児のみ)
- 持ち物** 母子健康手帳、問診票
- 問合せ** 健康福祉課健康づくり担当
☎62-1233

気になる症状があるかたは、まずは電話で相談
～新型コロナウイルス感染症について～

新型コロナウイルス感染症に関する一般的な相談
埼玉県コロナウイルス感染症県民サポートセンター
☎0570-783-770(24時間受付)
秩父保健所(帰国者・接触者相談センター)
☎22-3824(平日午前8時30分～午後5時15分)

義援金 皆さんの善意により、多くの義援金をお寄せいただきました。引き続き、ご協力をお願いします。

東日本大震災義援金
義援金 9,908,869円
(令和3年1月31日現在)

受付 役場・長生荘
問合せ 社会福祉協議会 ☎62-4615



休日急患当番医 (3月)

	在宅当番医療機関				救急告示医療機関			秩父都市医師会休日診療所			
	診療時間：午前9時～午後6時				重傷救急患者優先のため、軽症と思われる場合にはお待ちいただくことがあります。 診療時間：午前8時30分～翌朝午前8時30分 午後6時以降は電話で確認のうえ、受診ください。			診察時間：午前9時～午後6時			
7日	金子医院	(内)	皆野	☎62-0039	秩父市立病院	桜木	☎23-0611	休日診療所	(内・小)	熊木	☎23-8561
14日	小鹿野中央病院	(内)	小鹿野	☎75-2332	皆野病院	皆野	☎62-6300				
20日	秩父生協病院	(内・小)	阿保	☎23-1300	秩父市立病院	桜木	☎23-0611				
21日	本間医院	(内・リュ)	小鹿野	☎75-0020							
28日	小鹿野中央病院	(内)	小鹿野	☎75-2332	皆野病院	皆野	☎62-6300				

	平日夜間急患対応			平日夜間小児初期急患対応		
	午後6時以降は必ず電話で確認のうえ受診してください。			午後7時30分～午前10時(祝日は行いません) 必ず電話で確認のうえ、受診してください		
月曜日	皆野病院	皆野	☎62-6300	あらいクリニック	本町	☎25-2711
火曜日	秩父市立病院	桜木	☎23-0611	秩父市立病院	桜木	☎23-0611
水曜日	秩父病院	和泉	☎22-3022	秩父病院	和泉	☎22-3022
木曜日	秩父市立病院	桜木	☎23-0611	秩父市立病院	桜木	☎23-0611
	18日・皆野病院	皆野	☎62-6300	南須原医院	長瀬	☎66-2038
金曜日	秩父市立病院	桜木	☎23-0611	秩父市立病院	桜木	☎23-0611
土曜日	6日・皆野病院 13日・秩父市立病院 27日・秩父市立病院					

救急電話相談
24時間365日実施しています。
大人や子どもの相談に対応するとともに医療機関の案内をします。
急な病気やけがに関して、看護師の相談員が医療機関を受診するべきかどうかなどアドバイスしますので、判断に迷ったときはお気軽にお電話ください。
NTT プッシュ回線、ひかり電話、携帯電話の場合☎#7119
ダイヤル回線、IP電話、PHSの場合☎048-824-4199 ☎#8000(こども医療でんわ相談)

- 受診の際、お薬手帳をお持ちのかたは持参ください。
- 平日、休日の救急医療体制については秩父都市医師会ホームページでもご確認いただけます。
<http://www.chichibu.ne.jp/~ishikai>

休日在宅歯科当番医		
診療時間：午前10時～午後1時		
21日	みつはし歯科クリニック	小鹿野 ☎75-0050

※事前に当番歯科医療機関へ電話で確認してから受診してください。
※診療費用は通常の保険診療扱いとなりますので、保険証などを忘れずに持参してください。
問合せ 秩父市地域医療対策課(☎22-2279)

おくやみ申しあげます																																
(1月中の届出)敬称略																																
死亡者 年齢 性別																																
稲垣ハ	萩野マ	三野寅	柿岡正	戸澤幸	葦原計	小室美	日野美	四方安	金沢美	田島和	国神美	山部操	植竹恵	眞下千	大濱サ	柳井良	小池つ	関根助	森川直	関根幸	皆野代	西村有	国神有	石渡里	篠原大	宮本福	高橋楓	島崎美	皆野美	(1月中の届出)敬称略		
89	90	73	83	93	97	88	88	85	96	85	87	82	71	97	72	87																
中三区	中三区	日野区	日野区	日野区	日野区	金沢区	大洲区	下原区	下原区	下原区	下原区	上原区	根岸区	親台区	親鼻区	親鼻区	大洲区	下野区	下原区	下原区	下原区	上大区	大洲区	大洲区	大洲区	大洲区	大洲区	大洲区	大洲区	大洲区	大洲区	

※掲載不承諾の連絡があった場合、この欄には掲載されません。町内から、町内施設に移転されたかたは、移転前の行政区を掲載することができます。

3月の行事 カレンダー

毎週月曜日は、窓口業務の一部を午後7時15分まで延長しています。

町民生活課 住民票の写し、戸籍謄本・抄本の交付、印鑑登録・印鑑登録証明の交付、マイナンバーカードの交付

税務課 所得証明書・納税証明書の交付、納税

日	月	火	水	木	金	土
28 •文化財倉庫(旧農山村具展示館)開館	3/1	2	3	4	5 •今より走ることを好きになろう	6
7	8	9	10 •太陽の広場	11	12 •今より走ることを好きになろう	13
14	15	16	17	18 •1歳6か月児健康診査	19 •今より走ることを好きになろう	20
21	22 •介護者のつどい	23	24	25 •乳児健康診査	26 •今より走ることを好きになろう	27
28 •文化財倉庫(旧農山村具展示館)開館	29	30	31	1	2	3

ごみ収集日	可燃ごみ	不燃ごみ	資源ごみ ペットボトル	資源ごみ カン・ビン	資源ごみ 紙・布
戦場・土京、親鼻、駒形 上の台、根岸、下田野	毎週 月曜日 木曜日	8日(月)・4月8日(木)	4日(木) 18日(木)	3日(水) 17日(水)	10日(水) 24日(水)
日野沢、金沢 国神、大淵、野巻		1日(月)・4月1日(木)	4月5日(月)	4月3日(土)	4月8日(木)
腰、上原、原、下原 上大浜、中大浜、下大浜		2日(火)・4月2日(金)	3日(水) 17日(水)	4日(木) 18日(木)	11日(木) 25日(木)
金崎、三沢		5日(金)・4月6日(火)	4月3日(土)	4月5日(月)	4月9日(金)

忘れないで

介護保険料(5期)の納期限は3月31日(水)です。

※資源の保護と再利用のため再生紙を使用しています。