

みなの

12月号
2023 No.701

広報



松藤夫妻

「ぼくらのミナノベース」オープン×クラシックカーイベント

11月1日(水)、地域おこし協力隊・松藤隊員が運営するキャンプ場がついに完成。カフェ「鹿のねどこ」も同時にオープンし、既に多くの町民が訪れています。11月4日(土)には、キャンプ場で奥村隊員主催のクラシックカーが集結するイベント「皆野サンデーピクニック」が開催。

オープン早々に協力隊のコラボが実現しました。(ぼくらのミナノベース：大字三沢540番地)

こどもの居場所って？

「家でも学校でもなく、子どもたちが自分の居場所と思えるような場所」をコンセプトに、地域のかたが中心となって提供する食事や学習、遊びの場です。

“こどもの居場所”に決まったカタチはなく、県内ではさまざまなこどもの居場所が運営されています。



町にもできました！

こどもの居場所

寄ってけいな♪

み～なちゃん食堂

日程：月1回 日曜日開催予定

場所：総合センター

代表：沼子 静焯氏

子どもを中心とした多世代交流食堂です。おしゃべりしながら食べたり、出会った皆さんが交流できる場所を目指します。お持ち帰りが基本ですが、会議室でも食べられます。手作りのおいしいご飯を召し上がれ。

お薬屋さんをやってみる！

こども薬剤師体験

場所：ドラッグイチワタ皆野バイパス店

代表：一和多伸子氏

※詳細は町ホームページや町 Instagram でお知らせします。

さまざまな経験を通じて成長する子どもたちへ、薬に携わる立場から力になりたい！という思いで始めました。

お菓子を1回分ずつ計ってお薬袋に入れたり、自分で化粧水を作ってみたり。本物の機材を使ってオリジナルのお薬(お菓子)や化粧品を作ってみましょう！



第1回 み～なちゃん食堂開催

日時 12月10日(日) 正午～午後1時
場所 総合センター
費用 中学生以下：無料 高校生以上：1食200円
メニュー
・カレーの温野菜のせ
・コールスローサラダ

申込み



QRコードからアクセス

or

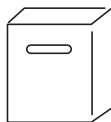

健康こども課窓口の
申込書回収BOXへ投函

期限 12月6日(水)



Happy

食品などの寄付を募集しています。寄付された食品は、み～なちゃん食堂で使われます。詳しくは下記窓口へお問い合わせください。

問合せ 健康こども課(⑤番窓口) ☎62-1288





豊田 尚正氏

瑞宝双光章



豊田尚正氏(大字皆野)が、瑞宝双光章を受章されました。

豊田氏は、公立中学校教諭、指導主事、公立中学校教頭、公立中学校長、公立小学校長などを歴任し、学校教育の振興と充実に尽くされました。

また、校長退職後においても、皆野町教育委員会教育長として常に「子どもにとって何が大切か」を念頭に置き、学校教育の環境整備をはじめ、グローバル社会に生きる子どもたちに真の英語コミュニケーション能力を育成するため、さまざまな英語事業を実践するなど、町の教育行政に大きく貢献をされました。



石木戸 道也氏

旭日小綬章



石木戸道也氏(大字上日野沢)が旭日小綬章を受章されました。

石木戸氏は、皆野町議会議員を経て、平成18年4月に皆野町長に就任され、4期16年にわたり在任されました。

町長として、「楽しく子育てができるまち」、「元気で長生きのできるまち」、「安心・安全のまち」を目指し、こども医療費無償化やみくろ公園の整備、地域包括ケアや介護予防活動の推進、防災行政無線や地域避難所の整備など、町民ニーズに対応したまちづくりに積極的に取り組み、住民福祉の向上をはじめ町政の発展に多大な貢献をされました。

皆野町・町社会福祉協議会 表彰

みんなの皆野ふれあいまつりにおいて行われた表彰式では、次のかたが表彰されました。〈順不同、敬称略〉

皆野町表彰

- 各種委員会委員等12年以上
民生委員・児童委員 固定資産評価審査委員会委員
山本喜和子 青木 信之
- 寄附100万円以上の法人または団体
株式会社上武 有恒鋳業株式会社
- 町職員20年以上
嶋田 政則



福祉功労者表彰

- 福祉団体役員
皆野町長生クラブ連合会
染野 恒雄 関和 軍治 高橋富美子
- 社会福祉協議会役員等および職員
皆野町社会福祉協議会理事
小林 勝
- ボランティア活動推進者
個人ボランティア
山下百合子 内田 新子
朗読ボランティア
四方田美重子
- 介護者
ねたきり老人等の介護者
島野 親三

町職員募集(令和6年4月1日採用)

職種・人員

一般事務職 2人

受験資格

昭和59年4月2日～平成18年4月1日に生まれたかた

※ただし、次のいずれかに該当するかたは受験できません。

- ・日本国籍を有しないかた
- ・地方公務員法第16条に規定する欠格条項に該当するかた

試験日

- 第1次試験(教養・適性)
令和6年1月14日(日)
- 第2次試験(作文・面接) ※第1次試験合格者
令和6年2月13日(火)

試験会場 役場

応募書類

役場2階総務課で配付します。

(土・日曜日、祝日を除く)

※郵送で請求される場合は、封筒に「職員採用試験申込書請求」と朱書きし、返信用切手120円を同封してください。

申込み

12月20日(水) 午後5時15分まで



問合せ 総務課(⑩番窓口) ☎62-1231

不妊(不育)症検査・不妊治療費助成

不妊検査や治療に要した費用のうち、一部を助成しています。申請に必要な書類などの詳細は、町ホームページをご確認ください。



町ホームページ

対象者	助成上限金額
不妊・不育症検査を受けた夫婦	検査開始時の妻の年齢が ○35歳未満 3万円 ○35歳以上43歳未満 2万円
不妊治療(保険適用となる治療)を行なっている夫婦	5万円/月

問合せ 健康こども課(⑤番窓口) ☎62-1288

皆野町議会議員一般選挙

任期満了に伴う町議会議員選挙を以下の日程で行います。選挙が明るく正しく行われるよう有権者の皆様のご協力をお願いします。

告示日 令和6年1月30日(火)

投開票日 令和6年2月4日(日)

選挙すべき議員の数 12人

立候補予定者説明会

日時 12月22日(金) 午後1時30分

場所 役場201会議室(2階)

※説明会では、立候補するために必要な書類の記載方法や、選挙運動に関する事項をご説明します。立候補を予定しているかた(代理可)は出席をお願いします。なお、出席人員は立候補予定者を含め3人以内とします。

立候補の届出

日時 令和6年1月30日(火)

午前8時30分～午後5時

場所 文化会館会議室A(3階)

問合せ 選挙管理委員会(総務課⑩番窓口) ☎62-1231

消防団員募集中！

町在住または在勤の18歳以上のかたであれば、どなたでも入団することができます。

町の消防・防災活動に参加してみませんか。興味のあるかたは、下記までご連絡ください。

問合せ 総務課(☎番窓口) ☎62-1231



わがまち消防団

令和5年度 皆野町消防団特別点検

11月12日(日)に町民運動公園で消防団特別点検が行われました。

町内全地区の6隊が集合し、火災の発生しやすいこれからの時期に備え、消防活動に万全を期するため、消防車両・機械器具の点検や、消防操法競技会、放水訓練を実施しました。

町消防団の現在員は173人で、消防車両は、水槽付の消防車や山間部などの狭所で活躍する軽積載車などのさまざまな種類を11台保有しています。

12月からは火の用心を呼び掛けるための冬季夜間警備に励み、火災予防活動を実施します。

豊田団長コメント

各分団において、仕事などの日常生活の合間を縫い、日頃から適切な車両や機械器具の整備を行なっています。

また、4年ぶりに全6隊での実施となった消防操法競技会では、日頃の訓練の成果を十分に発揮していました。

近年は、台風や洪水などの自然災害が全国各地で増えており、火災以外においても消防団活動の重要性が高まってきています。

町民の生命・身体・財産を守るため、引き続き消防団員一同、自らの地域は自らで守るという精神に基づき、安心・安全の皆野町を目指します。

町長

コラム



地域を思う気持ちに感謝

地域おこし協力隊・松藤隊員が東京から皆野町に移住し、活動を始めてからおよそ二年半。熱意と努力の結晶「ぼくらのミナノベース」が11月1日(水)、ついにオープンしました。単なるキャンプ場ではなく、さまざまなつながりや発見、新たな価値観に出会えるアウトドア+αの場所。敷地内にはオシャレで開放感のあるカフェ「鹿のねど」も併設されています。種類豊富な美味しいコーヒーのほか、南インド風カレー、こだわりのホットドッグなども召し上がれます。私も早速ファンの仲間入り。いろいろなかたとの出会い、つながりを期待しワクワクしています。もう一人の地域おこし協力隊・奥村隊員も、コラボイベントとして11月4日(土)、キャンプ場で「皆野サンデーピクニック」を開催しました。町外から訪れたクラシックカー35台、約80人の皆さんに、大いにPRをしていただきました。皆さんも、ぜひキ

ャンプやくつろぎの場所としてご利用ください。また、これまで地域おこし協力隊の活動にご理解、ご支援をいただきました地域、関係者の皆さんには心から感謝を申し上げます。

さて、11月12日(日)、町民運動公園において消防団特別点検が行われました。近年、地球温暖化に伴い風水害はより大きく、より頻発しています。そのような状況にあつて、火災に限らず、災害発生時に大きな機動力を発揮する消防団は、町にとって必要不可欠な組織であり、町民の安全・安心を守るべく、ボランティアで活動する消防団員はかけがえない存在です。仕事で忙しい中、時間を何とか工面し、消防の技量を磨いてきた成果を年に一度披露するのが特別点検の中で行われる操法競技会です。私は昨年度から点検者の立場として参加していますが、今年度も素晴らしい操法を披露していただき、「自分たちの町は、自分たちで守る。」地域を愛する強い気持ちに、胸が熱くなりました。来年度は、町を代表して第1分団(大字皆野・下田野地区)が県の操法競技会に出場します。その先の全国大会を目指し、これから厳しい練習が始まります。皆さんの応援をぜひお願いします。

皆野町長 柴崎 勉



パートナーシップ宣誓制度のお知らせ



一人ひとりの人権が尊重され、誰もが自分らしく幸せに暮らせる町を目指すため11月1日からパートナーシップ宣誓制度を開始しました。

パートナーシップ宣誓制度について

互いを人生のパートナーとし、日常生活において相互に責任をもち、協力し合うことを約束した関係であることを町に対して宣誓する制度です。町に宣誓書を提出することで、町は認定証を交付し、二人が宣誓したことを公的に証明します。

宣誓方法などの詳細は、町ホームページをご確認ください。

この制度で何が変わるの？

町の制度であるため法的効力はありませんが、性の多様性に対する社会的理解が進み、当事者が自分らしく安心して暮らせることを期待しています。

また、病院での手術・検査などの同意代行者(本人が同意能力を喪失した場合、本人に代わって同意する者)、携帯電話の家族割引や生命保険の受取りなど、民間サービスにも広がってきています。

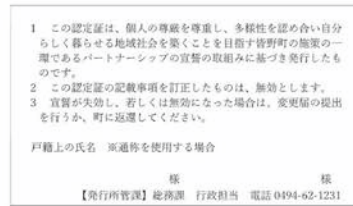

町ホームページ

「性は多様」であることを知っていますか？

一人ひとりに個性・特徴があるように、性的指向(好きになる性)や性自認(心の性)の組み合わせにより、さまざまな性のあり方があります。

L	G	B	T	Q
レズビアン	ゲイ	バイセクシャル	トランスジェンダー	クエスチョニング
性自認が女性で女性を好きになる人	性自認が男性で男性を好きになる人	女性も男性も両方好きになる人	生まれたときに割り当てられた性別と、性自認が異なる人	規範的ではないとされる性のあり方を包括的にあらわす言葉

身近には「いない」と思っていますか？

LGBTQ の人は外見ではわからないことが多く、「身近にはいない」「会ったことがない」と思っている人も多いと思います。

しかし、県の調査では、約30人に1人がLGBTQ であるという結果が出ており、周囲からの差別や偏見を不安に思いながら生活をしています。

カミングアウトを受けた場合

カミングアウトを受けた場合には、肯定的に受け止めることが大切です。他の人にもカミングアウトしているのか、「誰に」「どこまで」話してよいか本人への確認が重要です。

「アウトティング」は絶対にいけません！

性的指向などを本人の許可なくほかの人に伝えることを「アウトティング」といいます。悪意を持って暴露する場合だけでなく、良かれと思って第三者と共有する場合も、本人を深く傷つけてしまうことがあり、決して行なってはいけません。

国保からの お知らせ



皆野町けんこう大使
み～な

ご注意ください！二重加入

保険証が2つある場合

国保の保険証のほかに、別の健康保険組合の保険証など手元に保険証が2つある場合、保険の二重加入です。

社会保険に加入した場合、国保を脱退する手続きをしないと、国保税も課税されたままになりますのですみやかに手続きをしてください。

手続きに必要なもの

- 保険証(国保)
- 保険証(社会保険)
- マイナンバーカードなど個人番号が分かるもの

世帯の中に国保のかたと社会保険のかたの両方がいる場合

社会保険の被扶養者になれる場合があります。右記に心当たりがあるかたは、扶養認定できるかどうか社会保険の健康保険組合または勤務先に確認しましょう。

被扶養者の目安

国保の加入者の給与や年金、失業保険などを含めた年収が130万円未満(※)で、社会保険の加入者の年収の半分未満であること。

※60歳以上または一定の障がいがあるかたは180万円

社会保険の被扶養者になった場合には国保を脱退する手続きをお忘れなく！

問合せ 町民生活課(②番窓口) ☎62-1232

救急医療情報キットの配付

70歳以上の高齢者のみの世帯に対して、救急医療情報キットを配付しています。

救急医療情報キットは、かかりつけ医療機関や持病などを記入した救急医療情報シートを専用の容器に入れ、自宅の冷蔵庫に保管しておくことで、救急時に救急隊員などがその情報を活用し、迅速な救命活動などが行えるよう備えるものです。

希望者は、下記窓口または地区の民生委員へお声がけください。



問合せ 福祉課(④番窓口) ☎62-1233

固定資産税の届出・申告

固定資産税は、毎年1月1日現在の土地・家屋・償却資産の所有者に課税される税金です。次に該当する場合は令和6年1月31日(水)までに必ず届出や申告をしてください。

- 土地の利用状況を変更したとき
農地から宅地、山林から雑種地などへ変更したとき。
- 家屋を新築・増改築したとき
家屋とは住宅・店舗・物置・車庫などで、主に屋根と三方を囲う壁があり土地に定着したものをいいます。
- 家屋を取り壊したとき
- 納税義務者に変更があったとき
所有者が亡くなり相続登記が済んでいない場合や、未登記家屋の所有者が変更になった場合。
- 償却資産の申告
事業を営んでいるかたは、事業のために使用する償却資産(構築物や機械・器具・備品など)を申告する義務があります。

問合せ 税務課(⑦番窓口) ☎62-1461

福祉3 医療制度のご案内

こども医療費

支給対象 町内在住の18歳に達した年度末までの子ども
必要書類 健康保険証、申請者名義の預金通帳

ひとり親家庭等医療費

支給対象 ひとり親家庭等の児童とその親、養育者
※児童とは、18歳に達した年度末(一定の障害がある20歳未満)までの子ども
※所得制限あり
必要書類 健康保険証、戸籍謄本、所得証明書(1月2日以降に転入されたかたのみ)、申請者名義の預金通帳
※児童扶養手当受給者は、健康保険証と手当証書のみで申請できます。

問合せ 健康こども課(⑤番窓口) ☎62-1288

重度心身障害者医療費

支給対象 ○身体障害者手帳1～3級を有するかた
○療育手帳A、A、Bを有するかた
○精神障害者保健福祉手帳1級を有するかた
○65歳以上で後期高齢者医療に基づく障害認定を受けたかた
※65歳以上で新たに障害者手帳を取得したかたは対象外です。
※所得制限あり
必要書類 身体障害者手帳・療育手帳・精神障害者保健福祉手帳、健康保険証、申請者名義の預金通帳

問合せ 福祉課(④番窓口) ☎62-1233

医療機関にかかる場合 県内の医療機関を受診する際は、「受給者証」をご提示ください。
下記の場合は、一度窓口払いとなります。領収書を持参し、支給申請をしてください。
○1つの医療機関でひと月の自己負担額が21,000円を超えた場合
○現物給付に対応していない医療機関または整骨院や県外の医療機関を受診した場合
※町からの医療費のお支払いは毎月1回です。医療機関の領収書は1か月分まとめて各窓口へご持参ください。

支給対象外 ○保育園、幼稚園や小・中学校でのケガ(登下校を含む)などにより、日本スポーツ振興センター災害共済給付の適用となる医療費
○保険外の医療費(健康診断、予防注射、薬容器代、診断書料、食事療養費など)
○高額療養費や附加給付の適用がある場合(加入健康保険者から支給されます。)
※加入している健康保険が変更になった場合は各窓口までお越しください。

皆野幼稚園 未就園児保育「み～なクラス」

未就園児のお子さんと保護者のかた、幼稚園に遊びに来ませんか? 「み～なクラス」で年齢の近いお友達といっしょに簡単な制作やリズム遊びなどに参加して、幼稚園の雰囲気味わえます。そのほか、園内の見学や遊具で自由に遊んだりすることもできます。ぜひご参加ください。

期 日 12月19日(火)
時 間 午前10時30分～11時30分
対 象 未就園児と保護者
内 容 親子でリズム運動、簡単な制作活動、
絵本や紙芝居の読み聞かせ など
申込み 12月15日(金)まで



問合せ 皆野幼稚園 ☎62-1333

冬の交通事故防止運動 12/ 1 (金)～14(木)

人も車も自転車も 安心安全 埼玉県

1 横断歩道における歩行者優先の徹底

- 歩行者や自転車がいるときは、スピードを落とす、ゆとりを持った距離をとるなど思いやりのある運転を心掛けましょう。
- 横断歩道や見通しの悪い交差点を通過する際は、直前で停止可能な速度で進行し、歩行者がいるときはその進行を妨げないようにしましょう。

2 自転車乗用時のヘルメット着用促進と交通事故防止

- 自転車に乗るときはヘルメットを着用し、自転車損害賠償保険などに加入しましょう。
- 交差点では信号や一時停止を守り、安全確認を必ず行いましょう。

3 夕暮れ時と夜間の交通事故防止および飲酒運転などの根絶

- 夕暮れ時における前照灯の早めの点灯、夜間の対向車・先行車がない状況のハイビームの積極的な使用、上向き・下向きのこまめな切替えをしましょう。
- 夕暮れ時の事故防止のため、反射材を身に付けたり、自転車に設置するなどの対策をしましょう。
- 飲酒運転や、あおり運転は悪質な犯罪です。絶対にやめましょう。

猫の飼い主の皆さんへ

猫は家族の一員です。猫の習性・生理・生態などを理解し、生涯の最後まで愛情と責任をもってお世話をしてください。

また、**子猫が生まれても飼えない場合は、必ず不妊去勢手術**を受けてください。めず猫は発情期の夜鳴きがなくなり、子宮蓄膿症などの病気予防にもなります。おす猫はけんかだけでがをしたり、遠出して帰ってこなくなることが減ります。

室内飼い	猫を室内で飼うことは、交通事故や病気を防ぐことにもなります。
トイレ	家の中にトイレを用意しましょう。猫のふん・尿は臭うので、近所の庭などで用を足すと、周りの人が非常に迷惑します。
つめとぎ	猫専用のつめとぎを用意して、そこでつめとぎをするよう教えてあげましょう。 また、定期的につめきりをしてあげましょう。
身元表示	飼い主のいない猫と識別をするためにも重要です。

問合せ 町民生活課(③番窓口) ☎62-1232

河川などの異常水質事故防止 にご協力を

河川や水路に油や薬品などが流れ、魚が死んだり、水道水や農業用水の取水に影響が出る異常水質事故が多く発生しています。

掃除や片付けの際、不要な塗料や油、農薬などの取り扱いには十分に注意し、河川や水路、側溝に流さないようお願いします。

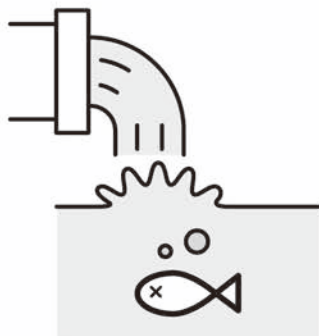

問合せ 県秩父環境管理事務所 ☎23-1511
町民生活課(③番窓口) ☎62-1232

冬場の食中毒・感染症 に注意しましょう

食中毒は家庭の食事でも発生します。特に冬場はノロウイルスによる食中毒や感染症の発症が多くなります。次の点に注意して、健康に過ごしましょう。

- (1) 生食用以外の二枚貝(カキなど)を食べるときは、中心部まで十分加熱してから食べましょう(中心温度85～95℃で90秒以上の加熱)。
- (2) 調理器具・食器を洗浄消毒しましょう(熱湯・塩素系漂白剤を使用)。
- (3) 日常的に「しっかり手洗い」をしましょう(特にトイレの後)。
- (4) 体調が悪い時は調理しないようにしましょう。
- (5) 吐物やふん便を始末するときには、使い捨て手袋やマスクを着用して適切に処理しましょう。

問合せ 県秩父保健所 ☎22-3824

今回は、秩父地域唯一のHondaディーラーである株式会社浅見商会を訪問し、代表取締役社長の浅見陽介氏にお話を伺いました。

◆事業内容について

当社は、Hondaの正規販売店として主に新車や中古車を販売しています。また、Honda車に限らず車検点検整備や一般整備を行い柔軟に対応するなど、地域密着型ディーラーとして幅広い分野に取り組んでいます。

◆大切にしていること

お茶を飲むだけでも寄っていただけるような「フレンドリーディーラー」をかかげ、アットホームで笑顔のたえないお店作りを目指しています。EV化など、車に対する人々の考え方がめまぐるしく変化する今、それぞれのお客様の使い方に合った車をご提案させていただきま

◆強みと挑戦

常に新しい情報、設備、研修による技術の習得を行なっているため、自信を持ってサービスを提供しています。最近では中古車販売にも力を入れ、お客様に安心して乗っていただける認定中古車を多数ご用意しています。



町民の皆さんへ



株式会社
浅見商会
代表取締役社長
浅見 陽介 氏

弊社は、今年の12月で70周年を迎えます。これも、地域の皆様に支えていただき、応援をいただいたからこそと思っております。この場をお借りし、感謝申し上げます。

これからも小回りの利く会社として、地域の皆さんの期待に応えられるよう日々努力してまいります。変わらぬご愛顧をよろしく願います。

また、事業の拡大に伴い、新車・中古車営業スタッフ、自動車整備スタッフを募集しております。アットホームな職場ですので、お気軽にご連絡ください。

年末年始の業務

施設	年末(~まで)	年始(~から)	問合せ
役場	12月28日(木)	1月4日(木)	☎62-1230
総合センター	12月28日(木)	1月4日(木)	☎62-0454
長生荘	12月28日(木)	1月4日(木)	☎62-4625
ふれあいプール・ホット	12月24日(日)	1月12日(金)	☎62-5330

■町営バス

12月29日(金)から1月3日(水)まで休日運行です。次の便は1月1日(月)から3日(水)まで運休します。

- 金沢線 浦山始発
- 日野沢線 西立沢始発
- 金沢線・日野沢線 役場入口終発

問合せ 総務課(⑩番窓口) ☎62-1231

■秩父斎場

【火葬業務】

年 末 12月30日(土)まで

年 始 1月3日(水)から

【霊柩車業務】

年 末 12月30日(土)まで

年 始 1月4日(木)から

問合せ 秩父斎場 ☎23-1678

■ごみ収集業務(可燃ごみ)

年 末 12月30日(土)収集予定地区まで

年 始 1月4日(木)収集予定地区から

問合せ 秩父広域市町村圏組合 ☎24-8050

■ごみの持ち込み

年 末 12月30日(土)まで

年 始 1月4日(木)から

時 間 午前9時~正午、午後1時~4時

問合せ 秩父クリーンセンター(可燃)

☎24-8050

秩父環境衛生センター(不燃)

☎23-8921

■し尿処理業務

年 末 12月28日(木)まで

年 始 1月4日(木)から

問合せ 秩父広域市町村圏組合 溪流園

☎62-0650

※年末年始のくみ取り業務は大変混雑しますので、お早めにご依頼ください。

相談事業

申込み・問合せ

総務課(⑩番窓口) ☎62-1231

場 所	事業名	日時	内容／対象者	相談員
総合センター	人権相談	12月8日(金) 午前9時～正午	いじめ・いやがらせ・体罰などの人権問題でお困りのかた	町人権擁護委員
	行政相談	12月8日(金) 午後1時～3時	町の仕事やその手続き・サービスなど、分からないことや困りごとがあるかた	町行政相談委員
	登記相談	12月8日(金) 午後1時～3時	相続、遺言、不動産登記、多重債務、成年後見に関することで相談があるかた	埼玉司法書士会 秩父支部会員
役場	法律相談	12月15日(金) 午後1時～4時	金銭、親族間、賠償問題など法律相談でお悩みのかた ※要予約	廣田 朋子弁護士 (埼玉弁護士会 熊谷支部所属)

母子保健事業

申込み・問合せ

健康子ども課(⑤⑥番窓口) ☎62-1288

場 所	事業名	日時	内容／対象者	その他
総合センター	ママサロン	12月13日(水) 午前10時～正午 午後1時～3時	妊婦・出産・子育てに関する悩みを助産師に相談できます。 対象 町内・町外在住 里帰りのかたも大歓迎 ※マタニティ教室は要予約	持ち物 母子健康手帳、 バスタオル
	マタニティ教室 (沐浴体験)	12月13日(水) 午後1時～3時		持ち物 母子健康手帳、 飲み物
	3歳児健康診査	12月15日(金) 受付 午後1時～1時15分	問診、身体測定、医師の診察、育児相談など 対象 令和2年8月～9月生まれ	持ち物 母子健康手帳、 お子さんの尿、 バスタオル
	乳児健康診査	12月15日(金) 受付 午後1時10分～1時25分	医師の診察、育児相談など 対象 令和5年1月生まれ 7月生まれ	持ち物 母子健康手帳、問 診票、バスタオル
	2歳児 すくすく相談	12月21日(木) 受付 午前9時～9時30分	歯科相談、育児相談など 対象 令和3年8月～10月生まれ	持ち物 母子健康手帳、 問診票
子育て支援センター	子育て支援センター きらきらクラブ	月曜日～金曜日 午前9時～正午 午後1時～3時 12月25日(月)～ 1月5日(金)はお休み	遊び、体操、読み聞かせ、保育士への育児相談など 対象 未就園の乳幼児の親子 ※動きやすい服装でお越しください。 定員 各回10組程度	持ち物 水筒(水またはお茶)、 着替え、オムツなど 詳しくはこちらへ→ きらきらクラブ ホームページ 
		12月18日(月) 午前9時30分～11時30分	【赤ちゃんデー】 ふれあい遊びなど 対象 ハイハイまでの赤ちゃん 定員 10組※要予約 申込 明星子育て支援センター ☎62-2414	持ち物 バスタオル、 飲み物

企画を開催します。

期 限 令和6年1月14日(日)

内 容

写真部門：古秩父湾に関する写真

書道部門：題目「ようばけ」「取方

の大露頭」

申込み

(1)Instagram アカウント「古秩父湾(公式)」をフォロー

(2)「#古秩父湾2023」をつけ作品を投稿

※入賞者には賞品があります。

※詳細はホームページをご確認ください。

問合せ 県立自然の博

物館

☎66-0407



ホームページ

12月1日は

「世界エイズデー」です

保健所では、感染の不安があるかたに無料・匿名でエイズなど性感染症の検査を行なっています。

検査は予約制です。電話でお申し込みください。

問合せ 県秩父保健所

☎22-3824

人権尊重社会をめざす

県民運動強調週間

12月4日(月)～10日(日)は「人権尊重社会をめざす県民運動強調週間」です。この運動は、さまざまな人権課題への理解を深め、「すべての県民がお互いの人権を尊重しながら共に生きる社会」を実現するため、県民で取り組む運動です。また、町では人権相談も受け付けています。

一人で悩まず、町の人権擁護委員にご相談ください。

問合せ 総務課(⑩番窓口)

☎62-1231

埼玉県内市町村専門職

オンライン業務説明会

期 日 12月15日(金)

時 間 午後1時30分

～4時40分

場 所 オンライン開催(Zoom)

対 象 埼玉県内の市町村職員

(専門職)の仕事に興味

があるかた

問合せ 彩の国さいたま

人づくり広域連合

☎048-664-6684

出ください。

※帽子(ヘルメット)、ゴーグル、グローブは各自ご用意ください。

申込み 令和6年1月5日(金)まで

教育委員会事務局

☎62-4563

保育士・学童保育所の支援員募集

(1)保育士

募集人数 若干名

応募資格 保育士免許を有するかた

勤務場所 明星保育園、国神保育園、

子育て支援センター

(2)学童保育所支援員

募集人数 若干名

募集対象 高校卒業以上

(保育士、放課後支援員、幼稚園教諭・教員など有資格者歓迎)

勤務場所 皆野学童保育所

国神学童保育所

(1)(2)共通

選考方法 書類審査、面接

申込み 履歴書を下記へ提出

(土・日・祝日を除く)

※郵送可

問合せ 明星保育園

☎62-5188

シルバー人材センター会員募集

入会説明会

期 日 12月9日(土)

時 間 午前10時

場 所 長生荘

対 象 町在住の60歳以上のかた

問合せ 町シルバー人材センター

☎62-4625

社協介護者の集い

期 日 12月18日(月)

時 間 午後2時～3時30分

場 所 長生荘

対 象 家庭で高齢者などの介護を

されているかた・終えたかた

クリスマスリース作りと懇談

内 容 青少年相談員

参加費 無料

申込み 12月11日(月)まで

町社会福祉協議会

☎62-4615

「古秩父湾 Instagram フォト&書コンテスト」作品募集

秩父地区文化財保護協会は、Instagram を用いた古秩父湾の

み~なかわら版

町の人口

令和5年11月1日 現在(前月比較)

人口 9,071人(-20)

男 4,535人(-12)

女 4,536人(-8)

世帯数 3,978世帯(±0)

10月中の動き

転入 15人 **転出** 25人

出生 1人 **死亡** 10人

初めて学ぶ手話講座

期 日 12月26日(火)

時 間 午前10時～正午

場 所 皆野高校

対 象 どなたでも

内 容 ①耳が聞こえないかたについて

②手話であいさつ

③手話で話そう

講 師 ちちぶ広域聴覚障害者協会

ちちぶ広域手話学習会

参加費 無料

共 催 皆野高校

申込み 12月13日(水)まで

福祉課(④番窓口)

☎62-1233

スキー教室

期 日 令和6年1月21日(日)

時 間 午前8時30分

場 所 シャトレゼスキーバレー小海

※現地集合・現地解散

対 象 小学3年生以上

内 容 初心者から上級者のクラスに分けてレッスン

定 員 30人

参加費 1人1,000円(当日集金)

※リフト券代、飲食代、レンタル代などは自己負担です。

主 催 町スポーツ協会

(スキー連盟)

その他 スキーセット、ウェアのレンタルをご希望のかたは、申込み時にお申し

※応募者多数の場合、受付を締め切る場合あり
問合せ 秩父税務署
☎22-4433
(自動音声案内2番)

税務署からのお知らせ 令和5年分 年末調整について

国税庁ホームページの「年末調整がよくわかるページ」において、年末調整の手順などを解説した動画やパンフレット、年末調整時に必要な各種申告書などさまざまな情報を提供しています。



ぜひご活用ください。
問合せ 秩父税務署
☎22-4433
(自動音声案内1番)

県北総合相談センター 出張法律相談会(無料)

期 日 ①12月20日(水)
令和6年1月17日(水)
令和6年2月21日(水)
②12月19日(火)
令和6年1月16日(火)
時 間 午後1時30分～4時30分
場 所 ①上柴公民館
②寄居町中央公民館
内 容 面談相談(1組1時間)
※要予約
相続、遺言、登記、債務整理、成年後見、不動産の名義変更など
主 催 埼玉司法書士会
申込み 相談日の1週間前まで
総合相談センター
☎048-838-7424
問合せ 埼玉司法書士会事務局
☎048-863-7861

は、「拉致は許さない」という町民一人ひとりの声が力となります。この週を機に拉致問題への意識を高めましょう。

問合せ 内閣官房拉致問題対策本部事務局
☎03-5253-2111

自衛官募集

【自衛官候補生(陸海空任期制自衛官)】
受付期間 通年
応募資格 18歳以上33歳未満のかた
令和6年4月1日までに18歳になる17歳含む(32歳一部制限あり)

【自衛官搭載用種目に関する個別説明会&個別相談会】

日 時 12月中平日。土日祝日
問わず広報官との電話予約で日時調整

場 所 自衛隊秩父地域事務所
対 象 中学生以上32歳未満のかたとその家族

問合せ 自衛隊秩父地域事務所
主任広報官 満木
☎080-3431-0635

秩父税務署アルバイト募集

勤務場所 秩父税務署
雇用期間 令和6年2月～3月
※予定
労働日数 月曜日～金曜日
勤務時間 5時間30分
※午前9時～午後5時で調整。休憩1時間を除く。
給 与 時給1,030円
※通勤手当あり

勤務内容
○申告会場での相談者のスマホ、パソコン操作補助
○事務補助、データ入力、書類整理など
募集期限 令和6年1月12日(金)

申込み
右記ホームページからお申し込みください。



ホームページ

皆野高校学校講座

迎春「ミニ門松をつくろう」
期 日 12月28日(木)
時 間 午前9時30分～11時30分
場 所 皆野高校
対 象 一般(親子参加も可)
参加費 無料
申込み 12月22日(金)まで
その他

この他にも講座の開催があります。詳細は学校ホームページをご確認ください。



学校ホームページ

問合せ 皆野高校 ☎62-2076

県コバトン健康マイレージ についてのお知らせ

令和6年3月の事業終了に伴い、県コバトン健康マイレージの新規登録受付は12月31日(日)までとなります(歩数計の配布は12月20日(水)まで)。

県では新たにスマートフォンアプリ「コバトン ALKOO(あるこう)マイレージ」を利用した健康増進事業を開始します。詳細は県ホームページをご確認ください。



県ホームページ

問合せ 健康こども課
(⑥番窓口) ☎62-1288

北朝鮮人権侵害問題啓発週間

12月10日(日)～16日(土)は「北朝鮮人権侵害問題啓発週間」です。北朝鮮による拉致問題の解決に



簡単手話入門

【ときどき絵を描いて楽しんでいます】

上に向けて開いた右手の親指と人差し指を、体の前やや左側で閉じ、やや右側でもう一度閉じます。

甲を前に向けた左手掌に、右手の指の甲側を2回当てます。

両手の指先を軽く曲げて、胸に向けて交互に上下させます。



動画はこちら



協力：ちちぶ広域聴覚障害者協会

休日急患当番医表 (12月)

休日急患対応 まずは休日診療所または在宅当番医療機関に必ず電話で確認のうえ受診してください。

在宅当番医療機関				秩父都市医師会休日診療所	
診療時間：午前9時～午後6時				診療時間：午前9時～午後5時 受付終了時間 午後4時30分 ※時間が変更になる場合があります。	
3日	本間医院(内・リュウマチ)	小鹿野	☎75-0020	3日	休日診療所(内・小) 熊木 ☎23-8561
10日	小鹿野中央病院(内)	小鹿野	☎75-2332	10日	
17日	秩父生協病院(内)	阿保	☎23-1300	17日	
24日	小鹿野中央病院(内)	小鹿野	☎75-2332	24日	
31日	健生堂医院(内・外)	東町	☎22-0270	31日	
	南須原医院(内・外)	長瀬	☎66-2038		

平日夜間急患対応				平日夜間小児初期急患対応			
午後6時以降は必ず電話で確認のうえ、受診してください。				午後7時30分～10時(祝日は行いません) 必ず電話で確認のうえ、受診してください。			
月	皆野病院	皆野	☎62-6300	月	あらいクリニック	本町	☎25-2711
火	秩父市立病院	桜木	☎23-0611	火	秩父市立病院	桜木	☎23-0611
水	秩父病院	和泉	☎22-3022	水	秩父病院	和泉	☎22-3022
木	秩父市立病院	桜木	☎23-0611	木	秩父市立病院	桜木	☎23-0611
	7日・皆野病院	皆野	☎62-6300		7日・皆野病院	皆野	☎62-6300
金	秩父市立病院	桜木	☎23-0611	金	秩父市立病院	桜木	☎23-0611
土	2日・皆野病院 9日・秩父市立病院 16日・皆野病院 23日・秩父市立病院 30日・皆野病院			土	-		

救急告示医療機関				救急電話相談	
診療時間：午前8時30分～翌朝午前8時30分 午後6時以降は電話で確認のうえ、受診ください。 重症救急患者優先のため、軽症と思われる場合にはお待ちいただくことがあります。				24時間365日で実施しています。大人や子どもの相談に対応するとともに医療機関の案内をします。 急な病気やけがに関して、看護師の相談員が医療機関を受診するべきかなどアドバイスをしますので、判断に迷ったときはお気軽にお電話ください。	
3日	秩父市立病院	桜木	☎23-0611	NTT プッシュ回線、ひかり電話、携帯電話 ☎ #7119	
10日				ダイヤル回線、IP 電話、PHS ☎048-824-4199	
17日				こども医療でんわ相談 ☎ #8000	
24日	皆野病院	皆野	☎62-6300		
31日	秩父市立病院	桜木	☎23-0611		

休日在宅歯科当番医			
診療時間：午前10時～午後1時 ※事前に電話で確認してから受診してください。			
12月31日	皆野歯科医院	皆野	☎62-3597
1月1日	渡邊歯科口腔外科医院	皆野	☎62-7777
2日	岩田歯科医院	中村町	☎24-6484
3日	内田歯科医院	大野原	☎24-4184
8日	上町吉田歯科医院	上町	☎22-0594

かかり方、変えよう!

安心して医療を受けられるために、「上手な医療のかかり方」を実践しましょう。

- ・急に体調が悪くなった場合は、救急電話相談に電話して指示を受けてください。
- ・重症の場合は自分で病院へ行かず、救急車を呼んでください。
- ・体調不良の場合は夜まで我慢せず、平日昼間にかかりつけ医、お近くの医療機関を受診してください。

※掲載不承諾の連絡があった場合、この欄には掲載されません。
町外で届出されたかたで掲載を希望する場合は、企画財政課までお問い合わせください。

横田	横田	三沢	市川	日野沢	井上	眞々田	持田	金沢	逸見	平	角田	豊田	皆野	おくやみ申しあげます (9月16日～10月15日の届出) 敬称略 死亡者 年齢 区別
敏明	君江	幸子	幸子	初彦	初彦	タマ	仁	仁	せつ子	富貴子	多喜男	晃美	晃美	
73	73	93	93	87	87	97	70	70	91	93	89	84	84	
上三沢区	上三沢区		日野沢下区		出牛区	元金沢区	元金沢区	元金沢区	原区	下大浜区	上の台区	親鼻区	親鼻区	

皆野	清和	出生児	出生児	希望	希望	下田野区	下田野区	王座おむすびのじいちゃん (9月16日～10月15日の届出) 敬称略 出生児 保護者 区別
歩	歩	希望	希望	下田野区	下田野区	下田野区	下田野区	

12月の行事

カレンダー

毎週月曜日は、窓口業務の一部を午後7時15分まで延長しています。

町民生活課 住民票の写し、戸籍謄本・抄本の交付、印鑑登録・印鑑登録証明の交付、マイナンバーカードの交付

税務課 所得証明書・納税証明書の交付、納税

証明書コンビニ交付について

マイナンバーカードをお持ちのかたは、全国のコンビニで各種証明書を取得できます。詳細は右記ホームページをご確認ください。



町ホームページ

日	月	火	水	木	金	土
26	27	28	29	30	12/1 •らくらく健康塾	2
3	4 •きらきら計測	5 •介護予防サポーター養成講座	6	7	8 •人権相談 •行政相談 •登記相談 •らくらく健康塾	9 •正月飾り講習会
10	11	12 •介護予防サポーター養成講座	13 •ママサロン •マタニティ教室	14	15 •法律相談 •3歳児健康診査 •乳児健康診査 •らくらく健康塾	16 •正月飾り講習会
17	18 •赤ちゃんデー •高齢者学級	19 •介護予防サポーター養成講座	20	21 •2歳児すくすく相談	22 •らくらく健康塾	23
24 •文化財倉庫無料開館	25	26	27	28 •役場仕事納め	29	30
31	1/1	2	3	4 •役場仕事始め	5 •らくらく健康塾	6

ごみ収集日	可燃ごみ	不燃ごみ	資源ごみ ペットボトル	資源ごみ カン・ビン	資源ごみ 紙・布	
戦場・土京、親鼻、駒形 上の台、根岸、下田野	毎週 月曜日 木曜日	8日金・1月12日金	5日火 19日火 1月9日火	4日月 18日月 1月6日土	9日土 25日月 1月12日金	
日野沢、金沢 国神、大洲、野巻		1日金・1月4日木	4日月 18日月 1月6日土	5日火 19日火 1月9日火	11日月 26日火 1月13日土	
腰、上原、原、下原 上大浜、中大浜、下大浜		2日土・1月5日金	6日水・1月10日水			
三沢、金崎						

忘れないで

固定資産税(3期)・国民健康保険税(6期)・後期高齢者医療保険料(6期)の納期限は12月25日(月)です。

俳句・短歌を募集

作品には、ふりがなをつけ、住所・氏名・電話番号を明記して企画財政課までお寄せください。1人1句、1首に限ります。

4日必着

短歌 (投稿順)

会津人賊軍次は放射能俺らが守る彼らのプライド
 芋ノ木の太木横目にひたすら登る秋ですが新芽が恋し甲武信のさんどう
 植物を愛し極めし「らんまん」の終の台詞は「おまん だれじゃ」と
 秋なれば三十五年通いたりエゾ鹿獺に空路にて行く
 巨匠逝く昨日も今日も報じらる昭和平成時代遠のく
 カサカサと柴踏む音を聞くことも散歩の道の冬の楽しみ
 体調の時々くずれうら悲し老ひて生きるも容易にあらず
 明けやらぬ森の神社のしずかさよ余韻残して祭りの片付け
 皆野町伝統芸能獅子舞の動画の記録撮る人が来る
 記念樹の木犀の花満開に夫が刈り込み形付けた木
 眠いのに寝ね難き夜は逆らはずパジャマの釦を緩めたりして
 衰へし足腰体操指導され少し頑張る日課となりぬ
 幾星霜雨風うたれ人が踏み跡が偲ばれる甲武信の急登
 快晴の秋空の下我もまた熊鈴鳴らし山峡を行く
 裏庭にダイモンジ草ひっそりと小さな蝶が軽やかに遊ぶ
 久に長兄訪へば話の弾むなり健康法を説かれて帰る

皆野 石原 達也
 皆野 青木 信之
 三沢 眞下 杏子
 皆野 戸塚喜久雄
 皆野 根岸 詩子
 皆野 萩原 初恵
 下日野沢 浅見 豊子
 国神 藤原マキ子
 上日野沢 四方田利男
 下日野沢 新井 節子
 三沢 新井 叶子
 三沢 新井 民子
 皆野 大澤 貴夫
 皆野 打木 昭廣
 皆野 村田ハツ代
 皆野 引間 万亀

俳句 根岸茉莉 選 投稿数 18 句

後の月静謐な間縁側は
 (評)後の月とは十三夜の月のこと。縁側に居て、冴え渡る夜空に少し欠けたレモン色の月を眺めている作者。虫の声はもうなく、静かにゆつくり時が流れます。情緒ある良い一時でしたね。「静謐」が句の格調を高めています。かつては三代の大家族は普通でした。七輪の炭火で焼いた秋刀魚の煙や、食卓を囲んでの賑やかな団らんを懐かしく思う作者。白い割烹着姿も目に浮かんできます。三句目、鉦路平野の景色でしょうか。果てしない大平原。澄み渡る紺碧の空。哀愁を帯びた牡鹿の声。別世界のような情景ですね。

秋刀魚焼く昔に在りし大家族
 三沢 新井 民子
 道東の空青くして鹿の鳴く
 皆野 戸塚喜久雄
 郷里に向き流るる雲や花すすき
 三沢 新井 叶子
 立て掛けし胡麻束爆ぜる峡日和
 三沢 眞下 杏子
 かんざしの紅葉華厳の滝清し
 下日野沢 浅見 豊子
 柿挽ぐや後は鳥にと残し置く
 下日野沢 新井 節子
 食細き我に林檎をむく母よ
 皆野 太幡琉美花
 残光に黙して揺るるすすきかな
 皆野 櫻井 早苗
 厄除けか例大祭の花すすき
 皆野 小菅恭青史
 笛の音にササラ始まる秋祭
 上日野沢 四方田利男

広 告

学習の基礎が身につく幼稚園。自信を持って小学校へ

認定こども園 **長瀬幼稚園**

0494-66-0356

個別相談受付中！お気軽に友だち登録してください

インスタグラムで園児達の様子をご覧ください

保育料は無償だよ！

幼稚園の様子、子育て支援、2歳児教室の情報をご覧ください

ウェブサイト

LINE

インスタグラム

- 一人ひとりに寄り添う質の高い幼児教育
- 7:30~18:30まで預かり保育、土曜保育実施中
お時間は多様に対応いたしますので、ご相談ください
- 満3歳から入園できます
- 子どもが真ん中 少人数制
- 子育て支援各種あります



ジュニア ミュージアム



「せいかつか見学のおもいで」
国神小1年

卯田 黄之^きさん



十月十七日、せいかつか見学にいきました。

みなのえきからでん車にのって、ちちぶえきにいきました。

あるいているときはつらかったけど、がんばってあるいてみなのえきにつきました。でん車にのつていたじかんは、でん車のなかで

虫とかいろんなことが学べるようになったので、それを見てちちぶえきにつくのを楽しんでいます。

でん車にのって、またあるいて、ちちぶまつりかいかんにいって見学をしたあと、またあるいてちちぶまつりつとしまかんにいって見学をしました。

ちちぶまつりかいかんで見た3Dえいぞうはほんものみたいでびっくりしました。

ちちぶまつりつとしまかんにいってすごいびっくりしたのが、ちちぶまつりつとしまかんにいってびっくりしました。

ちちぶまつりつとしまかんにいってびっくりしました。

ちちぶまつりつとしまかんにいってびっくりしました。

ちちぶまつりつとしまかんにいってびっくりしました。

ちちぶまつりつとしまかんにいってびっくりしました。

ちちぶまつりつとしまかんにいってびっくりしました。

ちちぶまつりつとしまかんにいってびっくりしました。

ちちぶまつりつとしまかんにいってびっくりしました。

ちちぶまつりつとしまかんにいってびっくりしました。

ちちぶまつりつとしまかんにいってびっくりしました。

「未来の役場がこうそ
うビル!!」
皆野小3年

横田 結音^{ゆうと}さん



(評) 色づかいが上手で、よく描けましたね。

「三峰神社へ続く道」
皆野中1年

加藤 紅花^{くれは}さん



(本人のコメント) そっくりに描くことを重視して、いろいろな緑で自然が表現できるように工夫しました。

三沢小4年

若林 愛音^{あいと}さん



(評) 二つ並んだ左はらいの方向に気をつけてバランスよく書けました。



皆野小3年

小笠原 恵奈^{えな}さん



(評) とめ、はね、はらいと意識して、丁寧に書けましたね。

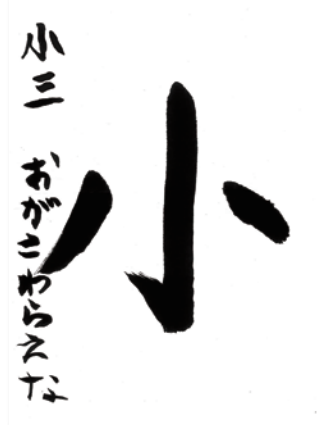

今月の題字

国神小6年

落合 陸斗^{りくと}さん



児童の見守り放送

国神小2年

宮前 喜一^{きいち}さん





祝 100歳おめでとうございます

戦場・土京区 田村フクさん 大正12年生まれ
10月26日(木)に、柴崎町長から賀状および花束を贈呈しました。



ポピーの種まきを行いました

11月8日(水)、皆野町・東秩父村役場の職員が天空のポピーの種まきを実施しました。



不法投棄収集作業を実施しました

11月8日(水)、環境衛生委員17人が満願の湯から秩父華厳の滝までの県道への不法投棄物を収集しました。環境衛生委員が日野沢地域で実施する収集作業は初めてで、軽トラック1台分の不法投棄物を収集することができました。



関東小学生ソフトテニス交流大会 第3位!

9月17日(日)に茨城県磯原地区公園テニスコートで、第17回スポーツ少年団関東小学生ソフトテニス交流大会が開催されました。皆野ソフトテニススポーツ少年団の黒沢姫愛さん(皆野小4年)、高林さつきさん(原谷小3年)が低学年ダブルスの部に出場し、第3位に輝きました。

1歳になる赤ちゃんを募集しています

ご応募いただいた赤ちゃんは、全員掲載します。下記窓口(写真をご持参ください)または、町ホームページからお申し込みください。

1月号の締め切りは、12月11日(月)です。

問合せ 企画財政課(①番窓口) ☎26-7334

皆野町公式 Instagram

皆野町の"now"をお届けするため、町公式 Instagram を開設しました。フォローよろしくお祈いします。

